



# ***RENDICIÓN DE CUENTAS***

***2022***

# ***INSTITUTO SUPERIOR TECNOLÓGICO***

Ing. Alex Ramiro Román Robalino Mg.

RECTOR

## Contenido

1. INFORMACIÓN DE LA INSTITUCIÓN .....	3
DATOS GENERALES: .....	3
REPRESENTANTE LEGAL DE LA INSTITUCIÓN:.....	3
DATOS DEL INFORME DE RENDICIÓN DE CUENTAS:.....	3
COBERTURA GEOGRÁFICA: .....	3
2. INTRODUCCIÓN .....	4
3. DIRECCIONAMIENTO ESTRATÉGICO INSTITUCIONAL.....	6
PRESENTACIÓN.....	8
DE INVESTIGACIÓN .....	10
Walter Manuel Chávez Loor .....	14
1311622102.....	14
ISTLM .....	14
Tecnología Superior en Redes y Telecomunicaciones.....	14
0939077733.....	14
wmchavezloor@gmail.com.....	14
5. COORDINACIÓN DE VINCULACIÓN CON LA SOCIEDAD .....	19
6. COORDINACIÓN ACADÉMICA.....	44
1. Cumplimiento de Funciones, Atribuciones, Competencias Legales .....	45
Sin duda el desarrollo de las actividades académicas es el eje donde se giran todas las actividades sustantivas por ello se desarrollan procesos integrales para la formación del profesional.....	45
2. Proceso de Rendición de Cuentas.....	46
3. Mecanismos utilizados para la Difusión de la Información <b>¡Error! Marcador no definido.</b>	
4. Cumplimiento de la Ejecución Presupuestaria..... <b>¡Error! Marcador no definido.</b>	
5. Información referente a Expropiaciones o Donaciones ..... <b>¡Error! Marcador no definido.</b>	

## 1. INFORMACIÓN DE LA INSTITUCIÓN

### DATOS GENERALES:

**Nombre de la institución:** Instituto Superior Tecnológico “La Maná”

**Pertenece a:** Secretaria de Educación Superior Ciencia, Tecnología, e Innovación (SENESCYT).

**Ubicación:**

**Provincia:** Cotopaxi

**Cantón:** La Maná

**Parroquia:** La Maná

**Dirección:** Av. Amazonas entre General Miguel Iturralde y Héroes del Cenepa

**Correo electrónico:** r.lamana@institutos.gob.ec

**Página web:** <http://www.institutosuperiorlamana.com/>

**Teléfonos:** 0982420812

### REPRESENTANTE LEGAL DE LA INSTITUCIÓN:

Ing. Alex Ramiro Román Robalino Mg.

### DATOS DEL INFORME DE RENDICIÓN DE CUENTAS:

El presente informe comprende el período enero – diciembre 2022

### COBERTURA GEOGRÁFICA:

El Instituto Tecnológico Superior La Maná tiene su matriz en la ciudad de La Maná, provincia de Cotopaxi. Cuenta con 1 carrera Tecnología Superior en Administración Financiera alineado a la planificación de la SENESCYT.

## 2. INTRODUCCIÓN

La Ley Orgánica de Educación Superior (LOES) establece: "Art. 27.- Rendición social de cuentas. -Las instituciones que forman parte del Sistema de Educación Superior, en el ejercicio de su autonomía responsable, tienen la obligación anual de rendir cuentas a la sociedad, sobre el cumplimiento de su misión, fines y objetivos. La rendición de cuentas también se lo realizará según el literal b) del Artículo 48 del Reglamento a la LOES, y el literal g) del Artículo 44 del Reglamento de las IES Técnicas y Tecnológicas. De igual manera el Consejo de Educación Superior (CES) informa, según el Artículo 8 del Instructivo para la Rendición de Cuentas de las Instituciones de Educación Superior, que "las IES presentarán al CES su informe de rendición de cuentas hasta el mes de junio de cada año inmediato posterior para su registro. La Coordinación de Monitoreo e Información del Sistema de Educación Superior del CES verificará el cumplimiento de lo establecido en el presente artículo y de identificarse el incumplimiento, el Pleno del CES dispondrá el inicio del procedimiento administrativo correspondiente...". Por su parte, la resolución No. CPCCS-PLS-G069-2021-476 del Pleno del Consejo de Participación Ciudadana y Control Social en su artículo 1 determina que el presente reglamento tiene por objeto "[...] establecer los mecanismos de rendición de cuentas: procedimientos, cronograma, contenidos y herramientas, que deban implementar los sujetos obligados a rendir cuentas con la participación de la ciudadanía para evaluar la gestión pública". Así también el artículo 11 de la mencionada resolución establece que el proceso se llevará en las siguientes fases:

Ta	Descripción
0	Organización interna institucional del proceso de rendición de cuentas
1	Elaboración del informe de rendición de cuentas
2	Deliberación sobre el Informe de Rendición de Cuentas presentado por la Autoridad a la Ciudadanía
3	Entrega del Informe de Rendición de Cuentas al CPCCS



Mediante Memorando Nro. SENESCYT-CZ3-SIES-2023-0358-M de 15 de marzo del 2023 la Secretaría de Educación Superior Ciencia Tecnología e Innovación SENESCYT, solicita a los Institutos Públicos Técnicos y Tecnológicos dar cumplimiento a la Resolución No. CPCSS-PLE-SG-069-2021-476 y así como también remitir sus informes de Rendición de Cuentas a la Coordinación Zonal de la Secretaría de Educación Superior Ciencia Tecnología e Innovación correspondiente. En ese sentido, al ser el Instituto Superior Tecnológico "La Maná", un establecimiento de educación superior de derecho público, con finalidad social y sin fines de lucro, dependientes administrativa y financieramente de la Secretaría de Educación Superior Ciencia Tecnología e Innovación SENESCYT, el informe de Rendición de Cuentas 2022 cumple con los lineamientos existentes en el artículo 11 de la Resolución No. CPCSS-PLE-SG-069-2021-476 en complemento con lo establecido en la guía especializada de Rendición de Cuentas para las instituciones de Educación Superior.

### 3. DIRECCIONAMIENTO ESTRATÉGICO INSTITUCIONAL

Formar tecnólogos, proactivos, con dominio de competencias específicas, listos para enfrentar los desafíos del mundo laboral; capaces de innovarse permanentemente, comprometidos con el desarrollo local, provincial, regional y nacional, con sentimientos poderosos de justicia social, amor, solidaridad humana, valores morales y éticos, y altamente motivados para continuar con su formación profesional.



Ser una Institución Educativa Superior con excelencia científica, tecnológica y humanística acreditada, en carreras necesarias para el desarrollo sustentable; basado en el trabajo fecundo, honesto, solidario y colaborativo de maestros y maestras con títulos de cuarto nivel y con excelencia educativa y pedagógica; con una infraestructura funcional, implementación didáctica para todas las carreras y una administración intercomunicativa, eficiente y eficaz en el tratamiento del talento humano y de los recursos: materiales, tecnológicos y financieros.

### OBJETIVOS ESTRATÉGICOS



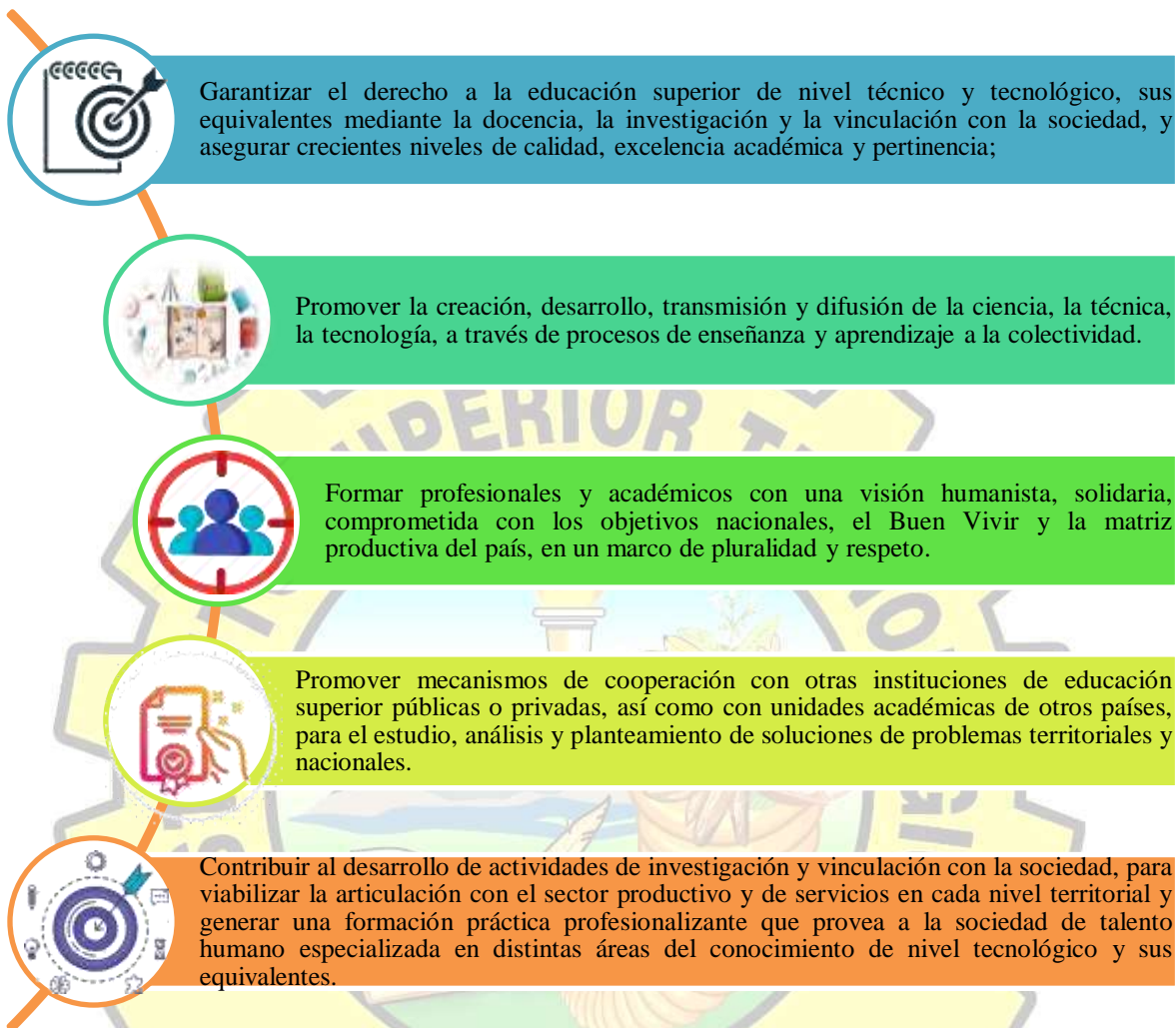

## PRINCIPIOS

El Instituto Tecnológico Superior La Maná, para responder con su misión y visión se fundamenta en los siguientes principios.



**Calidad.-** Optimizar el tiempo y los recursos, orientando nuestros mejores esfuerzos para cumplir adecuadamente con los fines de la educación superior y satisfacer las demandas sociales que el país requiere.

**Pertinencia.-** Desarrollar una cultura de investigación de la problemática de las comunidades aledañas a la localidad y del país, impulsando una investigación adecuada que responda a las necesidades del desarrollo sostenible y sustentable, basada en los derechos del buen vivir y restableciendo la cultura comunitaria.





**Integralidad.-** Propugnar la vigencia plena de los derechos humanos, la auto determinación de los pueblos, el ejercicio de la autonomía responsable, el cogobierno y la igualdad de oportunidades; así como la calidad, pertinencia, integralidad y autodeterminación en la producción del pensamiento, la investigación del saber ancestral y el pensamiento universal. Incluye la libertad de cátedra, de aprendizaje, investigación v evaluación.

**Acceso universal.-** Formar ciudadanos críticos y auto críticos garantizando el acceso universal con responsabilidad de sus actos y compromisos sociales; respeto a la libertad, justicia y democracia.



**Igualdad de oportunidades.-** Garantizar a todos los actores del Sistema de Educación Superior las mismas posibilidades en el acceso, permanencia, movilidad y egreso del sistema, sin discriminación de género, credo, orientación sexual, etnia, cultura, preferencia política, condición socioeconómica o capacidades diferentes.

**Movilidad.** - Garantizar el acceso y la libre movilidad de toda la comunidad educativa a las áreas de inclusión social, educativa, cultural y las demás que conformaren como instrumentos de desarrollo de las habilidades y destrezas de los miembros de toda la institución.



**Autodeterminación para la producción del pensamiento y conocimiento.-** A través de un proceso de reflexión crítico y autocrítico, generar una conciencia social, que permita defender nuestros derechos de pensamiento y acción para transformar la sociedad actual por una sociedad más justa y digna.

## PRESENTACIÓN

En el marco de las normativas vigentes el Instituto Superior Tecnológico “La Maná” cumpliendo con el compromiso de servicio a la comunidad y el encargo social se dirige a todos los sectores de la sociedad para dejar constancia de los logros más relevantes, obtenidos durante el año 2022, que ponen en evidencia el resultado de la Gestión Académica y Administrativa. Un año lleno de retos, con un regreso paulatino a la presencialidad a medida que se combatía la pandemia del COVID – 19.



Evidentemente el logro más significativo alcanzado por nuestra institución en el año 2022 fue alcanzar ampliar la oferta académica con dos nuevas carreras Tecnología Superior en Mecánica Automotriz y Tecnología Superior en Administración. El Instituto Superior La Maná, de forma sistemática y organizada logra una sinergia en la articulación de las funciones sustantivas mediante la implementación de una gestión de procesos logrando los objetivos y metas propuestos a fin de mantener la acreditación alcanzada en el año 2021 y rarificar su calidad de servicios en nuevo proceso de evaluación con fines de acreditación de los institutos y conservatorios en el año 2024.

**Docencia.** Contribuir al mejoramiento continuo de la actividad académica en base a los lineamientos establecidos en las normativas vigentes, fortaleciendo el desarrollo de la actividad docente, de investigación y vinculación con la sociedad, para viabilizar la articulación con el sector productivo.

**Investigación.** Gestionar y desarrollar el fomento de la investigación en el área de formación de la carrera, elaborando propuestas en materia de investigación que eleva el conocimiento crítico y científico de estudiantes y docentes.

**Vinculación.** Desarrollar competencias laborales articulando la teoría con la práctica en diferentes empresas públicas y privadas relacionadas con las carreras y su perfil de egreso.

**Gestión.** Ejecutar procesos administrativos institucional, mediante un sistema de gestión de procesos, que permite cumplir con la comunidad educativa y la sociedad, a través de espacios como estos de rendición de cuentas, inclusivos, con una perspectiva de desarrollo y generando un cultura crítica y humanista en los nuevos profesionales que salen de nuestras aulas.



# 4. COORDINACIÓN DE INVESTIGACIÓN



La planificación, la organización y la ejecución de programas permitió la participación de docentes y estudiantes en programas de investigación que tuvieron como objetivo la solución de problemas aportando conocimientos teóricos y prácticos

En el año 2022, docentes y estudiantes del Instituto Superior Tecnológico "La Maná" demostraron mayor interés en desarrollar proyectos de investigación que promovieron la participación de esta función sustantiva en el desarrollo estratégico de la institución. El Instituto tiene como propósito incentivar y hacer de la investigación un hábito encaminado a la búsqueda de respuestas y soluciones a los problemas de la sociedad.

### **JORNADAS TECNOLÓGICAS 2022**

En el Instituto Superior Tecnológico La Maná se realizó dos jornadas de divulgación de resultados de investigaciones realizadas por docentes y estudiantes

INTEGRANTES	TEMA	FECHA Y HORA DE EXPOSICIÓN		
MSc. Alex Román Robalino	Modelo de gestión por procesos para el aseguramiento de la calidad del Instituto Superior Tecnológico La Maná	Jue ves	2/3/2 022	09:00 a 10:00
MSc. Beatriz Toaquiza				
MSc. Alexandra Pilco				
MSc. John Gaibor				
Lcdo. Francisco Padilla				

INTEGRANTES	TEMA	FECHA Y HORA DE EXPOSICIÓN		
MSc. Viviana Vizcaíno	Contaminación ambiental, impacto en la conciencia ciudadana del Cantón La Maná	Jue ves	2/3/2 022	10:00 a 11:00
MSc. John Gaibor				
MSc. Lenin Crow				

INTEGRANTES	TEMA	FECHA Y HORA DE EXPOSICIÓN		
MSc. Alex Román Robalino	Modelo de gestión de procesos de la Caja de Ahorro ISTLM	Jue ves	2/3/2 022	11:00 a 12:00
MSc. Edison Crow Sarmiento				
Ing. Tatiana Mancero Zaquinaula				
MSc. Beatriz Toaquiza Padilla				
MSc. Viviana Vizcaíno Villavicencio				
Ing. Cristina Llanqui				
MSc. Magaly Cedeño				

## PARTICIPACIÓN DE ESTUDIANTES EN LAS PROPUESTAS TÉCNICAS

Una de las prioridades que posee el Instituto Superior Tecnológico “La Maná” es de incentivar a cada uno de nuestros estudiantes el rol de investigador, para lo cual los docentes participan colectivamente con cada uno de ellos con el propósito de que dominen la producción científica.

En el año 2022, 116 estudiantes con la guía de docentes tutores realizaron investigaciones ligadas a las líneas de investigación que posee cada carrera, mismas que fueron difundidas a la comunidad en una jornada científica, y en nuestra página web institucional.

### Presentación de los resultados de las propuestas técnicas realizadas por los estudiantes



Fuente: Página web del Instituto Superior Tecnológico “La Maná”

## GRUPOS DE INVESTIGACIÓN

Los 31 docentes que forman la planta docente del Instituto Superior Tecnológico “La Maná” forman parte de proyectos institucionales de investigación,

1. LISTADO DE INTEGRANTES DE LOS GRUPOS DE INVESTIGACIÓN PARA DESARROLLAR EL PROYECTO “MODELO DE GESTIÓN POR PROCESOS DE LA CAJA DE AHORRO ISTLM”.

Docentes investigadores	C.I.	Institución	Título académico (más alto)	Carga Horaria semanal	Telfs.	Correo electrónico
Román Robalino Alex Ramiro	0602243602	Instituto Superior Tecnológico La Maná	Magister en Educación	6	0982420812	romanrobalinoalex@yahoo.es
Crow Sarmiento Edison Lenin	0602334823	Instituto Superior Tecnológico La Maná	Magister en Administración de Empresas	6	0987701562	ecrow@istlama.edu.ec
Mancero Zaquinaula Tatiana Elizabeth	0604264804	Instituto Superior Tecnológico La Maná	Magister en Contabilidad y Auditoría	6	0995507480	tmancero@istlama.edu.ec
Toaquiza Padilla Beatriz Elizabeth	0503266157	Instituto Superior Tecnológico La Maná	Magister en Contabilidad y Auditoría	6	0988218318	beatriztoaquiza@gmail.com
Vizcaíno Villavicencio Viviana de Lourdes	0502211741	Instituto Superior Tecnológico La Maná	Magister en Contabilidad y Auditoría	6	0988165475	vvizcaino@istlama.edu.ec
Johana Cristina Llanqui Salto	1722946579	Instituto Superior Tecnológico La Maná	Ing. Comercial	4	0994630384	jcristinallanqui@gmail.com

#### Estudiantes participantes.

Estudiantes investigadores	C.I.	Institución	Carrera	Telfs..	Correo electrónico
Carlos Galarza Morejón	1207566397	Instituto Superior Tecnológico La Maná	Administración Financiera	0989182698	Cargalarza156@gmail.com
Janina Coba Bernardo	0504416900	Instituto Superior Tecnológico La Maná	Administración Financiera	0995572061	Cobale7@gmail.com

## 2. LISTADO DE INTEGRANTES DE LOS GRUPOS DE INVESTIGACIÓN PARA DESARROLLAR EL PROYECTO "ELABORACIÓN DE UNA GUÍA DE BIOSEGURIDAD ALIMENTARIA PARA LOS COMEDORES Y RESTAURANTES DE LA PARROQUIA URBANA EL TRIUNFO DEL CANTÓN LA MANÁ"

Nombre	Título Académico	Institución	Teléfonos	e-mail	Horas de investigación semanal	Cargo en Proyecto	Cargo en Institución
Cartagena Herrera Mario Estuardo	Ingeniero en Alimentos y Bebidas	ISTLM	0968706962	nacional42@hotmail.com	3	IVESTIVAGOR	DOCENTE
Barahona Gallegos Hernán Darío	Licenciado en Gestión Gastronómica	ISTLM	0992595854	hernan.barahona1991@yahoo.com	0	IVESTIVAGOR	DOCENTE
Padilla Muñoz Francisco Saúl	Licenciado en Gestión Gastronómica	ISTLM	0986734126	franciscopamu@gmail.com	3	IVESTIVAGOR	DOCENTE

López Cedeño Kimberly Magaly	Ing. Química	ISTLM	0989541801	<a href="mailto:kimberlylopezcedeno@hotmail.com">kimberlylopezcedeno@hotmail.com</a>	8	IVESTIVA GOR	DOCENTE
---------------------------------	-----------------	-------	------------	--	---	-----------------	---------

## Estudiantes participantes.

NOMBRES Y APELLIDOS Estudiantes participantes	IES / CARRERA	Teléfono y mail
Carlos Joel Vega Montero	TECNOLOGIASUPERIOR EN GASTRONOMIA	0959642671 <a href="mailto:cjoel1947@gmail.com">cjoel1947@gmail.com</a>
Andy Erted CaisaArequipa	TECNOLOGIASUPERIOR EN GASTRONOMIA	0984882240 <a href="mailto:andreinacasquete02@gmail.com">andreinacasquete02@gmail.com</a>
Mariana Lesfia Parrez Carreño	TECNOLOGIASUPERIOR EN GASTRONOMIA	0980702921 <a href="mailto:marianaperezcarreno@gmail.com">marianaperezcarreno@gmail.com</a>

3. LISTADO DE INTEGRANTES DE LOS GRUPOS DE INVESTIGACIÓN PARA DESARROLLAR EL PROYECTO "LAS TIC'S COMO MEDIO PARA PREVENIR EL DELITO Y EL INCREMENTO DE LA DELINCUENCIA EN EL CANTÓN LA MANÁ.

Docentes investigadores	C.I.	Institución	Título académico (más alto)	Carga Horaria semanal	Telfs.	Correo electrónico
• M.Sc. Héctor Chacha	0602163446	ISTLM	Magister en Gestión de Empresas		0993056219	hectorch-1967@hotmail.com
• M.Sc. Carmen Toapanta	0502166424	ISTLM	Magister en Redes y Conectividad de Ordenadores		0991860881	Carlutt4791@hotmail.com
• Lic. Juan Moreta.	1802974418	ISTLM	Licenciado en Informática		0980615259	Juancaec76@gmail.com
• Tlgo. Cristian Valdivieso	0603576703	ISTLM	Tlgo. Electrónico Industrial		0987490532	cristians2389@hotmail.com

## Estudiantes participantes.

Estudiantes investigadores	C.I.	Institución	Carrera	Telfs..	Correo electrónico
Walter Manuel Chávez Loor	1311622102	ISTLM	Tecnología Superior en Redes y Telecomunicaciones	0939077733	<a href="mailto:wmchavezloor@gmail.com">wmchavezloor@gmail.com</a>
Jhon Javier Espin Coello	1311622102	ISTLM	Tecnología Superior en Redes y Telecomunicaciones	0982219928	Jhon.espin.c@gmail.com

4. LISTADO DE INTEGRANTES DE LOS GRUPOS DE INVESTIGACIÓN PARA DESARROLLAR EL PROYECTO "MODELO DE GESTIÓN POR PROCESOS PARA EL ASEGURAMIENTO DE LA CALIDAD DEL INSTITUTO SUPERIOR TECNOLÓGICO LA MANÁ"

Docentes investigadores	C.I.	Institución	Título académico (más alto)	Carga Horaria semanal	Telfs..	Correo electrónico
	0602243602		Máster en Educación	4	0982420812	romanrobaloalex@yahoo.es

Alex Ramiro Román Robalino		Instituto Superior Tecnológico o La Maná				
Toaquiza Padilla Beatriz Elizabeth	0503266157	Instituto Superior Tecnológico o La Maná	Magister en Contabilidad y Auditoria	6	0988218318	beatriztoaquizafms@gmail.com
María Alexandra Pilco Llumitaxi	0201977501	Instituto Superior Tecnológico o La Maná	Magister en Informática	4	0980894693	maryale.pilco@gmail.com
John Steet Gaibor Mendoza	1307630770	Instituto Superior Tecnológico o La Maná	Magister en Administración de Empresas	6	0994931585	steet75@gmail.com
Francisco Saúl Padilla Muñoz	0604107458	Instituto Superior Tecnológico o La Maná	Lcdo en Gastronomía	6	0986734126	franciscopamu@gmail.com

## Estudiantes participantes.

Estudiantes investigadores	C.I.	Institución	Carrera	Telfs..	Correo electrónico
Victoria Mabel Carranza Vernaza	0202029153	ISTLM	Administración Financiera	0992263148	Mabelitacarranza92@hotmail.com

**5. LISTADO DE INTEGRANTES DE LOS GRUPOS DE INVESTIGACIÓN PARA DESARROLLAR EL PROYECTO "FORTALECIMIENTO A LA ENSEÑANZA DE LOS ESTUDIANTES DEL IST LM EN FUNCIÓN DE LA APLICACIÓN DE LA ELECTRÓNICA, TELECOMUNICACIONES E INTELIGENCIA ARTIFICIAL"**

Nombre	N de cédula	Institución	Título	Horas investigación semanal dedicadas al proyecto	Teléfono	correo
María Alexandra Pilco Llumitaxi	0201977501	Instituto Superior Tecnológico La Maná	Magister en Seguridad y Telemática	4	0980894693	maryale.pilco@gmail.com
Cristian Valdivieso	0603576703	I Instituto Superior Tecnológico	Tlgo. Electrónico Industrial	4	0987490532	cristians2389@hotmail.com

## Estudiantes participantes.

NOMBRES Y APELLIDOS	IES / CARRERA	Teléfono - e mail
José Ascencio Masabada Guamán	Redes y Telecomunicaciones	Cel. 0995566493 <a href="mailto:josejamg1970@gmail.com">josejamg1970@gmail.com</a>
José Manuel Saldarriaga Velasquez	Redes y Telecomunicaciones	Celular: 0990892682 Correo: <a href="mailto:bayolitasigcha@gmail.com">bayolitasigcha@gmail.com</a>

Gladys España Millingalli Oña	Gastronomía	0989441550 gladysmi1977@gmail.com
-------------------------------	-------------	--------------------------------------

**6. LISTADO DE INTEGRANTES DE LOS GRUPOS DE INVESTIGACIÓN PARA DESARROLLAR EL PROYECTO "EQUIDAD DE GENERO EN LOS PROCESOS GASTRONÓMICOS EN EL BAR, RESTAURANTE DEL INSTITUTO SUPERIOR TECNOLÓGICO LA MANÁ"**

Nombre	N de cédula	Institución	Título académico	Horas investigación semanal dedicadas al proyecto	teléfono	correo
Luis Enrique Silva Adriano	0602660169	Instituto Superior Tecnológico La Maná	Magister en Informática	4	09884226820	maryale.pilco@gmail.com
Isabel Avalos Arias	0602092629	Instituto Superior Tecnológico	Psc Educativa	4	0999529534	cristians2389@hotmail.com

**Estudiantes participantes.**

NOMBRES Y APELLIDOS	IES / CARRERA	Teléfono - e mail

**7. LISTADO DE INTEGRANTES DE LOS GRUPOS DE INVESTIGACIÓN PARA DESARROLLAR EL PROYECTO "CARACTERIZACIÓN DEL PARQUE AUTOMOTOR DEL CANTÓN LA MANÁ"**

Nombre	N de cédula	Institución	Título académico	Horas investigación semanal dedicadas al proyecto	teléfono	correo
Héctor Arnulfo Chacha Armas	0602163446	Instituto Superior Tecnológico La Maná	Magister en Administración de Empresas	4	0993056219	Hectorch-1967@hotmail.com
Verónica Victoria Viteri Barrionuevo	1725777732	Instituto Superior Tecnológico	Ingeniera Mecánica	4	0991353278	Verusconi-20@hotmail.com
Marcelo Andrés Merino Yáñez	0604896076	Instituto Superior Tecnológico	Ingeniero Mecánica	4	0984875470	Mmerino94@hotmail.com

**Estudiantes participantes.**

NOMBRES Y APELLIDOS	IES / CARRERA	Teléfono - e mail

**8. LISTADO DE INTEGRANTES DE LOS GRUPOS DE INVESTIGACIÓN PARA DESARROLLAR EL PROYECTO "INSERCIÓN DE HERRAMIENTAS TECNOLÓGICAS VIRTUALES PARA LA ENSEÑANZA DEL INGLÉS EN LA EDUCACIÓN SUPERIOR"**



Nombre	N de cédula	Institución	Título académico	Horas investigación semanal dedicadas al proyecto	teléfono	correo
Luis Edmundo Bravo Minda	1709426694	Instituto Superior Tecnológico La Maná	Magister en Lingüística Aplicada a la enseñanza bilingüe	4	0982420812	institutotecnologicosuperiorlm@gmail.com
Johana Cristina Llanqui Saltos	1722946579	Instituto Superior Tecnológico	Ing. Comercial	4	0994630384	jcristinallanqui@gmail.com
Katty Elizabeth Pincay Lino	1204448441	Instituto Superior Tecnológico		4	0982420812	institutotecnologicosuperiorlm@gmail.com

**Estudiantes participantes.**

NOMBRES Y APELLIDOS	IES / CARRERA	Teléfono - e mail

### ***PRODUCCIÓN CIENTÍFICA – PONENCIAS Y ARTÍCULOS CIENTÍFICOS.***

Las revistas científicas indexadas son utilizadas para dar a conocer a la sociedad las investigaciones realizadas por los servidores de la institución.

Y los eventos científicos han servido para socializar de una manera más directa los resultados obtenidos a través de las investigaciones científicas.



Un total de 23 docentes han realizado producción científica, en diferentes revistas de alto impacto y congresos científicos nacionales e internacionales lo que equivale el 65% del total de la planta docente.

## ARTÍCULOS Y PONENCIAS REALIZADAS POR DOCENTES DE LA INSTITUCIÓN

DOCENTES	TIPO DE PRODUCCIÓN CIENTÍFICA	Título del Trabajo de Investigación	FECHA DE PUBLICACIÓN	Observaciones
MSc. Lenin Crow	Artículo Científico	ESTUDIO DE LA CADENA DE VALOR DE LOS PEQUEÑOS PRODUCTORES DE LA CAÑA DE AZÚCAR DE ASOPROMANCA EN LA PARROQUIA PUCAYACU DEL CANTÓN LA MANÁ	31 de diciembre del 2022	Publicado
MSc. Beatriz Toaquiiza				
MSc. Tatiana Mancero				
MSc. Viviana Vizcaino				
MSc. Fernanda Bonilla	Artículo Científico	ENFOQUE DE PROCESOS PARA LA DISTRIBUCIÓN DE PROCESOS DE RECURSOS ECONÓMICOS EN UNIVERSIDAD PÚBLICA DEL ECUADOR	19 de noviembre del 2022	Publicado
MSc. Héctor Chacha				
MSc. Nedcy Pincay				
Tlga. Belén Figueroa	Artículo Científico	EFECTOS FINANCIEROS DEL GASTO ADMINISTRATIVO EN LOS ACTIVOS DE LAS INSTITUCIONES EDUCATIVAS PÚBLICAS	21 de septiembre del 2022	Publicado
MSc. Héctor Chacha				
MSc. Nedcy Pincay				
Tlgo. Alexis Ladino	Artículo Científico	LA PLATAFORMA MOODLE CARACTERIZACIÓN, APLICACIONES Y BENEFICIOS PARA LAS COMPETENCIAS DOCENTES DEL INSTITUTO SUPERIOR TECNOLÓGICO LA MANÁ	28 de septiembre del 2022	Publicado
Ing. Carlos Bermeo				
Tlgo. Cristian Valdiviezo				
MSc. Gladys Toapanta				
MSc. Alex Román Robalino	Artículo Científico	METODOLOGÍA PARA LA EVALUACIÓN DEL IMPACTO EN LA EDUCACIÓN TECNOLÓGICA	1 de septiembre del 2022	Publicado
MSc. Oscar Abrigo				
MSc. Magaly Cedeño				
MSc. Luis Morán				
Psic. Tanya Marcillo				
Lcdo. Luis Bravo	Artículo Científico	ADAPTACIÓN DEL APRENDIZAJE PRESENCIAL AL AMBIENTE VIRTUAL EN LA ENSEÑANZA DE INGLÉS EN LA EDUCACIÓN SUPERIOR TECNOLÓGICA	12 de octubre del 2022	Publicado
Lcdo. Israel Castro				
MSc. Magaly Cedeño	Artículo Científico	IA Y SU INCIDENCIA DENTRO DE LA ADMINISTRACIÓN Y FINANZAS: UN ESTUDIO	11 de agosto del 2022	Publicado
Dr. Jorge Paredes				



## 5. COORDINACIÓN DE VINCULACIÓN CON LA SOCIEDAD





La Coordinación de Vinculación con la Sociedad es un órgano colegiado permanente del Instituto Superior Tecnológico La Maná. Será la encargada de vincular la acción académica del Instituto con el conglomerado social y de manera especial con los sectores menos favorecidos a través de programas, proyectos y actividades, con la participación de la comunidad Institucional.

**Misión.-** La Coordinación de Vinculación con la Sociedad será la encargada de educar profesionales capaces de ejecutar actividades productivas, que beneficien en especial a los sectores más vulnerables para, a través de procesos innovadores, de emprendimiento, tecnología y cultura, impulsar proyectos de vinculación dirigidos al desarrollo humano, social y sustentable del cantón.

**Visión.-** Ser reconocidos como una de las Instituciones de Educación Superior de mayor contribución e impacto en temas relacionados con programas de capacitación, producción, tecnología, desarrollo, cultura y vinculación con la sociedad.

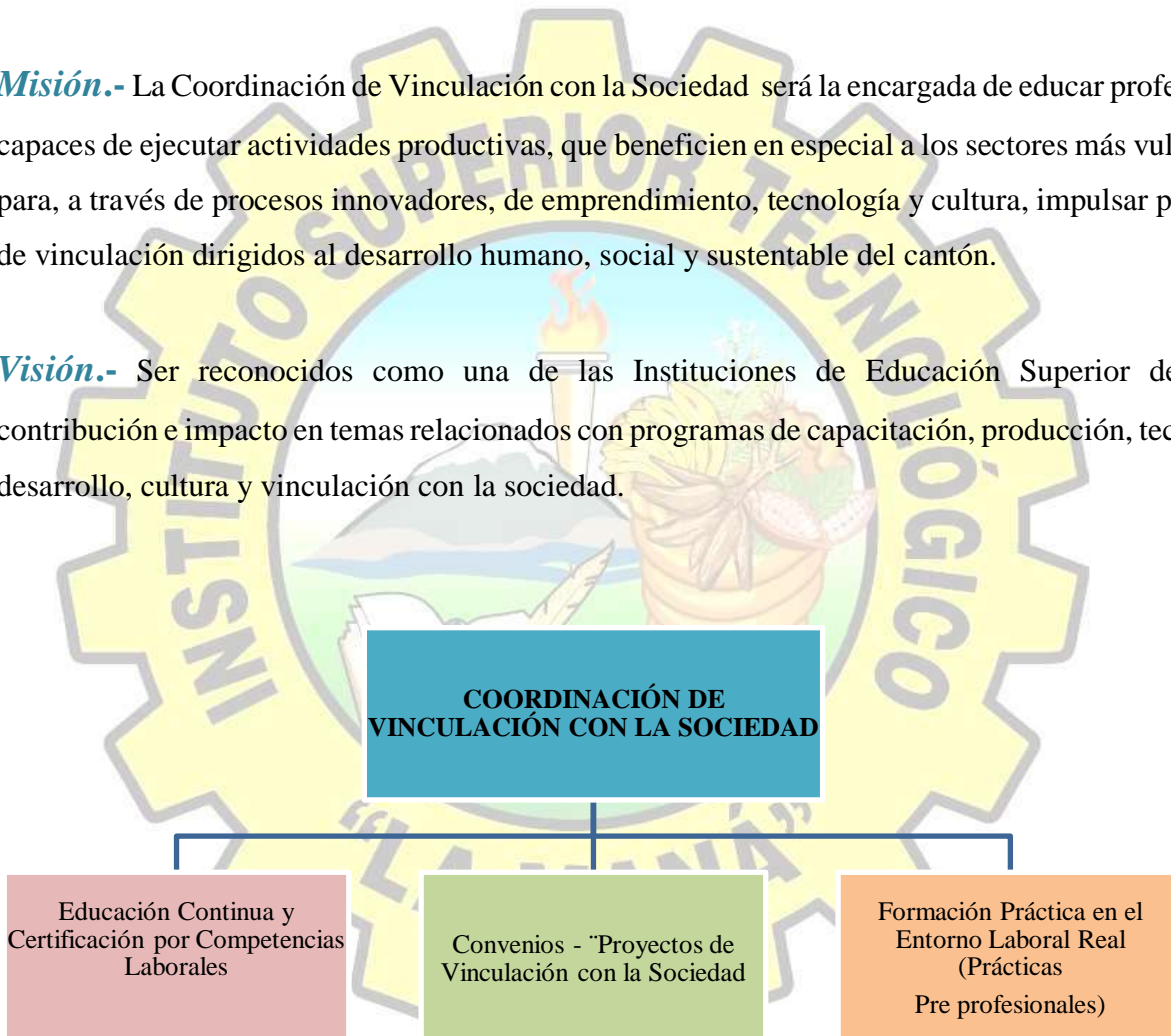

## EDUCACIÓN CONTINUA

La Educación Continua dirigida para la comunidad estudiantil, docente y población en general se la ejecuta con la finalidad de alcanzar el siguiente objetivo:

Proporcionar conocimientos a través de un plan de capacitaciones dirigido a la población en general del cantón La Maná para desarrollar acciones auto sostenibles encaminadas a superar las dificultades sociales y económicas actuales en cumplimiento a la planificación del Instituto Superior Tecnológico La Maná.

A continuación, se va a detallar las actividades relacionadas con la capacitación Continua y Competencias Laborales que realizó el IST La Maná en el año:

### CAPACITACIÓN CONTINUA

Las actividades de capacitación continua se realizan en función a la planificación inicial de cada semestre, en donde se plantea las actividades a realizar:

**TABLA N° 1 CRONOGRAMA DE CAPACITACIÓN CONTINUA AÑO 2022**

ACTIVIDAD		MAYO				JUNIO				JULIO				AGOSTO				SEPTIEMBRE				OCTUBRE			
		1	2	3	4	1	2	3	4	1	2	3	4	1	2	3	4	1	2	3	4	1	2	3	4
ELABORAR CRONOGRAMA DE EDUCACIÓN CONTINUA Y CERTIFICACIÓN DE COMPETENCIAS LABORALES																									
ELABORAR PLAN DE CAPACITACIONES A ESTUDIANTES																									
ELABORAR PLAN DE CAPACITACIONES A DOCENTES																									
ELABORAR PLAN DE CAPACITACIONES A POBLACIÓN EN GENERAL																									
EJECUCIÓN DEL PLAN DE CAPACITACIÓN DOCENTE, ESTUDIANTES Y POBLACIÓN EN GENERAL																									

Fuente: Coordinación de Vinculación con la Sociedad, CVS

### Capacitación dirigida al campo estudiantil

El Instituto Superior Tecnológico La Maná para el año 2022 ha realizado la planificación de las capacitaciones dirigida a los estudiantes es en función a cada perfil, de acuerdo al siguiente detalle:

**TABLA N° 2 PLANIFICACIÓN DE CAPACITACIÓN CONTINUA AÑO 2022 ESTUDIANTES**

CARRERA DE TECNOLOGÍA SUPERIOR EN ADMINISTRACIÓN FINANCIERA	CARRERA DE TECNOLOGÍA SUPERIOR EN REDES Y TELECOMUNICACIONES	CARRERA DE TECNOLOGÍA SUPERIOR EN GASTRONOMÍA
<ul style="list-style-type: none"> <li>• HERRAMIENTAS PARA MEJORAR LA GESTIÓN COMERCIAL Y VENTAS</li> <li>• MARKETING DIGITAL</li> </ul>	<ul style="list-style-type: none"> <li>• CYBERSEGURIDAD</li> <li>• INTRODUCCIÓN A REDES DE SENSORES INALAMBRICAS APLICADO A LA INDUSTRIA 4.0</li> <li>• RIESGOS LABORALES</li> </ul>	<ul style="list-style-type: none"> <li>• ATENCIÓN AL CLIENTE</li> <li>• CHARCUTERRÍA</li> </ul>

Fuente: Coordinación de Vinculación con la Sociedad, CVS

*Capacitación dirigida al campo Población en general*

**TABLA N° 3 PLANIFICACIÓN DE CAPACITACIÓN CONTINUA AÑO 2022  
POBLACIÓN EN GENERAL**

Población en general
<ul style="list-style-type: none"> <li>• Taller de motivación</li> <li>• Curso vacacional</li> </ul>

*Resumen de la aceptación de las capacitaciones*

**TABLA N° 4 ACEPTACIÓN DE LAS CAPACITACIONES AÑO 2022**

DIRIGIDO	INDICADOR		% DE CUMPLIMIENTO		INSCRITOS	APROBADOS	ACEPTACIÓN
ESTUDIANTES TRES CARRERAS	(Número de planificaciones ejecutadas/Número de planificaciones programadas)*100	5/5	100%	CARRERA			
	(Número de estudiantes capacitados/Total de estudiantes inscritos en el instituto)*100	247/334	73.95%	ADMINISTRACIÓN FINANCIERA	106	50	47%
DOCENTES	(Número de docentes capacitados/Total de docentes del instituto)*100	15/32	47%	REDES Y TELECOMUNICACIONES	96	90	94 %
POBLACIÓN EN GENERAL	(Número de informes presentados/Número de capacitaciones programadas)*100	5/6	80%	GASTRONOMÍA	46	46	100%

A continuación, se comparte evidencia de las capacitaciones dirigidas a los estudiantes, docentes y población en general:



Con relación al proceso de Competencias Laborales el Instituto Superior Tecnológico La Maná cuenta con la autorización de certificación en los siguientes perfiles:

Formación de Formadores



Administración de Empresas



**TABLA N° 5 RESUMEN DE ACTIVIDADES REALIZADAS DURANTE EL AÑO 2022**

DIRIGIDO	INDICADOR		% DE CUMPLIMIENTO
ORGANISMO EVALUADOR DE CAPACITACIONES	Plan de Certificación por Competencias Laborales aprobado/Plan de Certificación por Competencias Laborales programado	1/1	100%
	(Número de certificaciones ejecutadas/Número de certificaciones programadas)*100	39/40	97.5%
	(Número de informes ejecutados/Número de informes programados)*100	2/2	100%
ORGANISMO CAPACITADOR	(Perfil aprobado/Perfil programado)*100	2/4	50%
	(Numero de requisitos aprobados/total de requisitos del proceso)*100	0	0%

PRESENTACIÓN DE DOCUMENTACIÓN PROCESO DE TESTIFICACIÓN EN ESPERA DE LA ASIGNACIÓN DE UN TÉCNICO POR PARTE DEL MT.

### PROYECTOS DE VINCULACIÓN CON LA SOCIEDAD

Es el conjunto de actividades interrelacionadas y desarrolladas, coordinadamente, por un equipo de docentes y estudiantes con el propósito de lograr un resultado que incida directamente en procesos de mejora de la calidad de vida de un colectivo social. Estos proyectos son diseñados con base a un formato institucional y se ejecutarán con una estructura clara de dirección y ejecución.

**TABLA N° 6 PROYECTOS DE VINCULACIÓN CON LA SOCIEDAD EJECITADOS AÑO 2022**

PROYECTO DE ACTIVIDAD DE VINCULACIÓN CON LA SOCIEDAD	TEMA ACTIVIDAD DE VINCULACIÓN	CARRERA
Fortalecimiento a la Gestión Administrativa Financiera Micro Empresarial en la Asociación de Producción	Plan de Ventas	Tecnología Superior en Administración Financiera



Agrícola de cacao Nacional La Maná “ASOPROCANAM”	Elaboración y presentación del chocolate y sus productos derivados con su propuesta gastronómica	Tecnología Superior en Gastronomía
Apoyo al Emprendimiento a través del Rescate de Saberes Ancestrales, Identidad Cultural, Manejo Ambiental Responsable y Prevención de Riesgos	Club de Danza	Tecnología Superior en Administración Financiera
	Club de Artesanías	
	Club de Música	
	Club para el Cuidado del Ambiente y desarrollo sostenible	Tecnología Superior en Gastronomía
Difusión y Comunicación Mediante la utilización de La Tecnología (Canal YouTube, Radio Online, Portal Web, Imagen Corporativa, Diseño Web)	Promoción y difusión de las actividades gastronómicas a través del rescate de productos endémicos y tradicionales del Cantón La Maná	Tecnología Superior en Gastronomía
	Mejoramiento de Recursos Didácticos	Tecnología Superior en Redes y Telecomunicaciones
	Mantenimiento eléctrico residencial en los Barrios del Cantón La Maná	
Levantamiento información socioeconómica del Cantón La Maná	Capacitación, mantenimiento y asesoramiento técnico en TIC's	Tecnología Superior en Administración Financiera
	Levantamiento de información para medir indicadores de Gestión	Tecnología Superior en Gastronomía
Elaboración y difusión de una Guía Alimentaria saludable para adultos mayores y población general con productos de la zona	Aplicación de la guía alimentaria saludable para adultos mayores y población general con productos de la zona.	Tecnología Superior en Gastronomía
Fortalecimiento al Emprendimiento Micro empresarial a través de actividades en el Sector Textil en el Cantón La Maná	Dinamización de la Economía Familiar a través de la producción y comercialización de lencería del hogar - Cantón La Maná	Tecnología Superior en Administración Financiera

Fuente: Coordinación de Vinculación con la Sociedad, CVS

- 300 estudiantes aproximadamente han participado en las Actividades de Vinculación con la Sociedad.
- 35 docentes han participado en los Proyectos y Actividades de Vinculación con la Sociedad.

## FORMACIÓN PRÁCTICA EN EL ENTORNO LABORAL REAL (PRÁCTICAS PRE PROFESIONALES)

Son actividades de aprendizaje orientadas a la aplicación de conocimientos y al desarrollo de destreza y habilidades específicas que un estudiante debe adquirir para un adecuado desempeño en su futura profesión. Se logran firmar convenios Formación Práctica en el Entorno Laboral Real (Prácticas Pre

Profesionales) para la Carrera de Tecnología Superior en Administración Financiera, Tecnología Superior en Redes y Telecomunicaciones.

- En la Carrera de Tecnología Superior en Administración Financiera aproximadamente 37 estudiantes realizaron Formación Práctica en el Entorno Laboral (Prácticas Pre Profesionales).
- En la Carrera de Tecnología Superior en Redes y Telecomunicaciones aproximadamente 91 estudiantes realizaron Formación Práctica en el Entorno Laboral (Prácticas Pre Profesionales).
- En la Carrera de Tecnología Superior en Gastronomía aproximadamente 46 estudiantes realizaron Formación Práctica en el Entorno Laboral (Prácticas Pre Profesionales).

### CONVENIOS

TABLA N° 7 CONVENIOS FIRMADOS AÑO 2022

N°	INSTITUCIÓN	TIPO DE CONVENIO	CARRERA
1	Contabilidad y Tributación Apolo	Formación Práctica en el Entorno Laboral Real (Prácticas Pre Profesionales)	Tecnología Superior en Administración Financiera
2	COAC Cámara de Comercio La Maná	Formación Práctica en el Entorno Laboral Real (Prácticas Pre Profesionales)	Tecnología Superior en Administración Financiera
3	MEGA FERRETERÍA BONILLA	Formación Práctica en el Entorno Laboral Real (Prácticas Pre Profesionales)	Tecnología Superior en Administración Financiera
4	Registro de la Propiedad y Mercantil del Cantón La Maná	Formación Práctica en el Entorno Laboral Real (Prácticas Pre Profesionales)	Tecnología Superior en Administración Financiera
5	COAC Occidental	Formación Práctica en el Entorno Laboral Real (Prácticas Pre Profesionales)	Tecnología Superior en Administración Financiera
6	Agrícola Bananera Lucila	Formación Práctica en el Entorno Laboral Real (Prácticas Pre Profesionales)	Tecnología Superior en Administración Financiera
7	COAC Sumak Kawsay	Formación Práctica en el Entorno Laboral Real (Prácticas Pre Profesionales)	Tecnología Superior en Administración Financiera

8	IMPORTADORA ADRIÁN IMCEAL CÍA. LTDA.	Formación Práctica en el Entorno Laboral Real (Prácticas Pre Profesionales)	Tecnología Superior en Administración Financiera, Tecnología Superior en Redes y Telecomunicaciones
9	Agencia de Aseguramiento de la Calidad de los Servicios de Salud y Medicina Prepagada – ACCESS	Formación Práctica en el Entorno Laboral Real (Prácticas Pre Profesionales)	Tecnología Superior en Administración Financiera, Tecnología Superior en Administración

Fuente: Coordinación de Vinculación con la Sociedad, CVS

### Conformación de CLUBES

En el Instituto Superior Tecnológico La Maná se conforma clubes con la finalidad de fortalecer la identidad cultural del Cantón, a través de la preservación y difusión de la danza folklórica, con la colaboración y percepción de los estudiantes del Instituto Superior Tecnológico La Maná para mejorar su desarrollo psicomotriz, descantando la cultura de nuestro cantón y país. Dentro de las actividades inherentes esta Capacitar a los estudiantes y comunidad sobre temas de Patrimonio Cultural, Identidad Cultural, Antropología y otros relacionados con el propósito de incentivar a los estudiantes a la formación de danzas de acuerdo a su afinidad y gustos.

La conformación de clubes se da a través del proyecto de Vinculación con la Sociedad “APOYO AL EMPRENDIMIENTO A TRAVÉS DEL RESCATE DE SABERES ANCESTRALES, IDENTIDAD CULTURAL, MANEJO AMBIENTAL RESPONSABLE Y PREVENCIÓN DE RIESGOS”.

Con los siguientes temas:

- Club de Danza



- Club de Artesanías



- Club de Música



- Club para el Cuidado del Ambiente y desarrollo sostenible



## **BIENESTAR INSTITUCIONAL AÑO 2022**

La Unidad de Bienestar institucional, surge de la necesidad de brindar a la comunidad estudiantil, servicios personalizados de información y orientación en aspectos vocacionales, profesionales y de desarrollo humano durante su permanencia en la institución así como para facilitar procesos que contribuyan a desarrollar competencias, no solo en el estudiante, sino en el resto de los miembros de la organización para la integración efectiva de sus recursos internos, así como de las exigencias del medio externo en que interactúan.

Siendo su objetivo general Fomentar el Bienestar de la comunidad del Instituto Superior Tecnológico La Maná, mediante acciones y programas que faciliten la convivencia y mejoren las condiciones de vida para alcanzar el desarrollo y formación integral de los estudiantes.

Con esta finalidad se crean permanentemente escenarios de socialización de ideas y transformación de los pensamientos en realidades palpables fomentando sobre todo la consecución de sus objetivos a través de la **Difusión de acciones preventivas** se creó y ejecuto un **“Plan de Capacitación sobre acciones preventivas para la población estudiantil del Instituto Superior Tecnológico La Maná”**.

Lo cual permite en los estudiantes conseguir un espacio receptivo, confiable y amigable que facilite la expresión de sus emociones, malestares, opiniones, sentimientos, dificultades y dudas. Promoviendo de esta forma el reconocimiento de sus derechos, responsabilidades y obligaciones para que puedan lidiar con sus situaciones personales, familiares, vocacionales y académicas con objetividad, considerando su situación de madurez emocional, fortalezas y limitaciones, potencializando al máximo el desarrollo de habilidades, competencias, destrezas, recursos y capacidades (personales, de aprendizaje, sociales, etc.) que contribuyan a su formación y bienestar integral.



**Trabajo social**

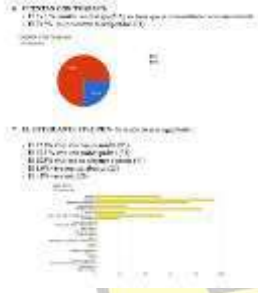

INSTITUTO SUPERIOR TECNOLÓGICO "LA MANÁ"	
INFORMACIÓN GENERAL DEL ESTUDIANTE	
Nombre completo	
Identificación	
Fecha de nacimiento	
Sexo	
Estado civil	
Religión	
Profesión de los padres	
Estado de salud	

Desde el área de trabajo social el Instituto Superior Tecnológico La Maná, brinda apoyo técnico para favorecer el establecimiento y fortalecimiento de las relaciones entre el medio académico, el familiar y el comunitario, la integración educativa y social tienen dificultades de adaptación al contexto educativo por sus

circunstancias personales, familiares o sociales y la intervención sobre todos aquellos obstáculos que impiden el desarrollo integral del estudiante es de vital importancia, por ello se realizaron acciones enfocadas en el análisis socio-económico-familiar, aplicando la ficha socioeconómica a toda la población estudiantil, también se brindó asesoría y orientación, realizando visitas domiciliarias a los hogares que presentan problemas intrafamiliares los mismo que influyen en el comportamiento y aprovechamiento académico de los estudiantes, su objetivo principal es difundir los servicios que brinda Bienestar Institucional.



**Becas**



Se establece un cronograma para la socialización y respectivo seguimiento a estudiantes beneficiarios de Becas; las becas consisten en subvenciones totales o parciales otorgadas por una institución administradora de becas, a estudiantes y profesionales nacionales que demuestren excelencia académica, para realizar estudios de formación superior, capacitación, perfeccionamiento, entrenamiento profesional e investigación en el país o en el exterior, bajo la modalidad presencial. Además de apoyar a personas con altos méritos académicos, las becas se dirigen a permitir que personas con escasos recursos económicos o con capacidades especiales puedan acceder a la educación formal.

En el Instituto Superior Tecnológico La Maná se dio seguimiento a dos Programas de Beca: PROGRAMA DE BECAS SENESCYT – BECAS NACIONALES – ELOY ALFARO PARA ESTUDIOS DE GRADO 2017 y PROGRAMA DE BECAS SENESCYT – BECAS NACIONALES PARA ESTUDIOS DE TERCER NIVEL 2019 – BECAS OTORGADAS POR EXCELENCIA E INCLUSIÓN; con componentes como:

- ✚ MUJERES QUE FUERON MADRES ADOLESCENTES
- ✚ PERSONAS CON DISCAPACIDAD
- ✚ SITUACIÓN ECONÓMICA VULNERABLE

 <b>INSTITUTO SUPERIOR TECNOLÓGICO LA MANÁ</b> 								
<b>BASE DE ESTUDIANTES BENEFICIARIOS DE BECAS</b>								
N°	CARRERA	LUGAR	NIVEL	MODALIDAD	PROGRAMA/COMPONENTE	NOMBRE	N° DE CEDULA	N° DE CELULAR
1	ADMINISTRACIÓN FINANCIERA	LA MANÁ	NIVEL TECNOLÓGICO	PRESENCIAL	PROGRAMA DE BECAS SENESCYT – BECAS NACIONALES – ELOY ALFARO DE GRADO 2017.	CEDEÑO ROMERO ANGÉLICA LOURDES	1208181923	0992294597
2	ADMINISTRACIÓN FINANCIERA	LA MANÁ	NIVEL TECNOLÓGICO	PRESENCIAL	PROGRAMA DE BECAS SENESCYT – BECAS NACIONALES – ELOY ALFARO DE GRADO 2017.	GUAMANGATE AYALA MARTHA CECILIA.	0504259581	0993310519
3	ADMINISTRACIÓN FINANCIERA	LA MANÁ	NIVEL TECNOLÓGICO	PRESENCIAL	PROGRAMA DE BECAS SENESCYT – BECAS NACIONALES – ELOY ALFARO DE GRADO 2017.	GUAMANGATE AYALA BYRON	0504427485	0981854713
4	ADMINISTRACIÓN FINANCIERA	LA MANÁ	NIVEL TECNOLÓGICO	PRESENCIAL	PROGRAMA DE BECAS SENESCYT – BECAS NACIONALES – ELOY ALFARO DE GRADO 2017.	GRANJA DAZA MARÍA JOSÉ	0550303838	0998809947
5	ADMINISTRACIÓN FINANCIERA	LA MANÁ	NIVEL TECNOLÓGICO	PRESENCIAL	PROGRAMA DE BECAS SENESCYT – BECAS NACIONALES – ELOY ALFARO DE GRADO 2017.	HINOJOSA PALACIOS JEFFERSON RICARDO.	0503749384	0967951119
6	ADMINISTRACIÓN FINANCIERA	LA MANÁ	NIVEL TECNOLÓGICO	PRESENCIAL	PROGRAMA DE BECAS SENESCYT – BECAS NACIONALES – ELOY ALFARO DE GRADO 2017.	PILLASAGUA OTERO CARMEN DEL ROCÍO	0504091166	0993606305
7	ADMINISTRACIÓN FINANCIERA	LA MANÁ	NIVEL TECNOLÓGICO	PRESENCIAL	PROGRAMA DE BECAS SENESCYT – BECAS NACIONALES – ELOY ALFARO DE GRADO 2017.	PIÑALOZA CUNUHAY YESSENIA NATALY	0504098039	0985816526
8	ADMINISTRACIÓN FINANCIERA	LA MANÁ	NIVEL TECNOLÓGICO	PRESENCIAL	PROGRAMA DE BECAS SENESCYT – BECAS NACIONALES – ELOY ALFARO DE GRADO 2017.	QUINCHUELA TORRES GLADYS CATHERINE	0550471361	0991550907
9	ADMINISTRACIÓN FINANCIERA	LA MANÁ	NIVEL TECNOLÓGICO	PRESENCIAL	PROGRAMA DE BECAS SENESCYT – BECAS NACIONALES – ELOY ALFARO DE GRADO 2017.	ROMÁN FLORENCIA JOHANNA KARINA	0503924706	0985456232
10	ADMINISTRACIÓN FINANCIERA	LA MANÁ	NIVEL TECNOLÓGICO	PRESENCIAL	PROGRAMA DE BECAS SENESCYT – BECAS NACIONALES – ELOY ALFARO DE GRADO 2017.	TIXILEMA MASABANDA LEONEL BAYARDO	0504378530	0979180187
11	ADMINISTRACIÓN FINANCIERA	LA MANÁ	NIVEL TECNOLÓGICO	PRESENCIAL	PROGRAMA DE BECAS SENESCYT – BECAS NACIONALES – ELOY ALFARO DE GRADO 2017.	VEGA BAZANTE BRIGITHE MARYLIN	0503941338	0990884337
12	ADMINISTRACIÓN FINANCIERA	LA MANÁ	NIVEL TECNOLÓGICO	PRESENCIAL	PROGRAMA DE BECAS SENESCYT – BECAS NACIONALES – ELOY ALFARO DE GRADO 2017.	USUÑO GUAROCHICO SANDY LINEY	0504336363	0989342864
13	ADMINISTRACIÓN FINANCIERA	LA MANÁ	NIVEL TECNOLÓGICO	PRESENCIAL	PROGRAMA DE BECAS SENESCYT – BECAS NACIONALES – ELOY ALFARO DE GRADO 2017.	FAZ ANALUISA MARÍA EUGENIA	1714032693	0980841987
14	ADMINISTRACIÓN FINANCIERA	LA MANÁ	NIVEL TECNOLÓGICO	PRESENCIAL	PROGRAMA DE BECAS NACIONALES PARA ESTUDIOS DE TERCER NIVEL 2019 – BECAS OTORGADAS POR EXCELENCIA E INCLUSIÓN.	ALVARADO SINCHIGUANO EVELING PAOLA	1207458371	099 301 5527





Fuente: Coordinación de Vinculación con la Sociedad, CVS



En el periodo 2022 en el mes de octubre el proceso de socialización del beneficio de la Beca, la Secretaria de Educación Superior Ciencia, Tecnología e Innovación capacito y brindo información a estudiantes para que puedan acceder a este beneficio de beca para estudios de nivel técnico y tecnológico, que otorga financiamiento mensual no reembolsable, en el proceso se aprobó a 34 becarios

estudiantes del Instituto Superior Tecnológico La Maná.



 <b>INSTITUTO SUPERIOR TECNOLÓGICO LA MANÁ</b> 									
SEGUIMIENTO DE SATISFACCIÓN DE ESTUDIANTES BENEFICIARIOS DE BECAS									
PERIODO ACADEMICO NOVIEMBRE 2022- ABRIL 2023									
N°	CARRERA	LUGAR	NIVEL	MODALIDAD	PROGRAMA/COMPONENTE	NOMBRE	N° DE CEDULA	N° DE CELULAR	SEMESTRE
1	ADMINISTRACIÓN FINANCIERA	LA MANÁ	NIVEL TECNOLÓGICO	PRESENCIAL	BECAS	TOAPANTA ESPIN MARITZA CAROLINA	0504257106	0985228891	SEGUNDO
2	REDES Y TELECOMUNICACIONES	LA MANÁ	NIVEL TECNOLÓGICO	PRESENCIAL	BECAS	CEVALLOS BRAVO KATTY ESTEFANIA	1250568373	0967007095	SEGUNDO
3	ADMINISTRACIÓN FINANCIERA	LA MANÁ	NIVEL TECNOLÓGICO	PRESENCIAL	BECAS	CEPEDA TONATO ALEXANDRA ESTEFANIA	0504611534	0997381325	SEGUNDO NOCTURNO
4	ADMINISTRACIÓN FINANCIERA	LA MANÁ	NIVEL TECNOLÓGICO	PRESENCIAL	BECAS	MEZA TERÁN LEIDY ANDREINA	0550301907	0963117333	SEGUNDO
5	ADMINISTRACIÓN FINANCIERA	LA MANÁ	NIVEL TECNOLÓGICO	PRESENCIAL	BECAS	TUBAY CASTRO EULISES SEBASTIAN	1208377646	0989332794	SEGUNDO-NOCTURNO
6	REDES Y TELECOMUNICACIONES	LA MANÁ	NIVEL TECNOLÓGICO	PRESENCIAL	BECAS	MAGALLANES MENDOZA JAEI STEVEN	1251010490	0980520491	SEGUNDO
7	ADMINISTRACIÓN FINANCIERA	LA MANÁ	NIVEL TECNOLÓGICO	PRESENCIAL	BECAS	SIGCHA SIGCHA ANTHONY JOEL	0550221436	0986421408	SEGUNDO-NOCTURNO
8	ADMINISTRACIÓN FINANCIERA	LA MANÁ	NIVEL TECNOLÓGICO	PRESENCIAL	BECAS	MONAR CEPEDA JONNY GABRIEL	0504094228	0989409959	SEGUNDO NOCTURNO
9	ADMINISTRACIÓN FINANCIERA	LA MANÁ	NIVEL TECNOLÓGICO	PRESENCIAL	BECAS	HERRERA LAVERDE ANDERSON VINICIO	0504256470	092033170	SEGUNDO-MATUTINO
10	REDES Y TELECOMUNICACIONES	LA MANÁ	NIVEL TECNOLÓGICO	PRESENCIAL	BECAS	CEDEÑO SOLORZANO JUSTIN JAVIER	0504517079	0967820210	SEGUNDO
11	ADMINISTRACIÓN FINANCIERA	LA MANÁ	NIVEL TECNOLÓGICO	PRESENCIAL	BECAS	CHUGCHILAN LOVATO ALEX ISAIAS	050405649	0983906642	SEGUNDO
12	GASTRONOMIA	LA MANÁ	NIVEL TECNOLÓGICO	PRESENCIAL	BECAS	SANCHEZ NOGUERA LADY XIMENA	1208029122	0967025241	SEGUNDO
13	ADMINISTRACIÓN FINANCIERA	LA MANÁ	NIVEL TECNOLÓGICO	PRESENCIAL	AYUDA ECONOMICA	GUAMANGATE CHIGUANO MARIA VILMA	0504387408	0959427849	CUARTO
14	ADMINISTRACIÓN FINANCIERA	LA MANÁ	NIVEL TECNOLÓGICO	PRESENCIAL	BECAS	ALLAUCA MURUCUN CARMEN NARCISA	1208782209	0963215537	SEGUNDO
15	REDES Y TELECOMUNICACIONES	LA MANÁ	NIVEL TECNOLÓGICO	PRESENCIAL	BECAS	QUIROZ GRAY BRAYAN EDUARDO	504385246	967011753	SEGUNDO
16	REDES Y TELECOMUNICACIONES	LA MANÁ	NIVEL TECNOLÓGICO	PRESENCIAL	BECAS	JARAMILLO MEDINA SILVIA JACQUELINE	1205418518	969194223	SEGUNDO
17	REDES Y TELECOMUNICACIONES	LA MANÁ	NIVEL TECNOLÓGICO	PRESENCIAL	AYUDA ECONOMICA	GARCIA ORTIZ ELSA RAQUEL	1722516067	967290083	CUARTO- MATUTINO

Fuente: Bienestar Institucional

18	ADMINISTRACIÓN FINANCIERA	LA MANÁ	NIVEL TECNOLÓGICO	PRESENCIAL	BECAS	TORRES MORALES LISETH PIEDAD	1250639307	987789425	SEGUNDO-MATUTINO
19	ADMINISTRACIÓN FINANCIERA	LA MANÁ	NIVEL TECNOLÓGICO	PRESENCIAL	BECAS	ALCIVAR SORIA PAMELA ESTEFANIA	504473273	969749193	SEGUNDO
20	ADMINISTRACIÓN FINANCIERA	LA MANÁ	NIVEL TECNOLÓGICO	PRESENCIAL	AYUDA ECONOMICA	MERA VEGA CARLA GERALDINE	202412250	961675948	TERCERO MATUTINO
21	REDES Y TELECOMUNICACIONES	LA MANÁ	NIVEL TECNOLÓGICO	PRESENCIAL	AYUDA ECONOMICA	MIRANDA VARGAS MARIUXI ROXANA	925071383	968935884	CUARTO
22	REDES Y TELECOMUNICACIONES	LA MANÁ	NIVEL TECNOLÓGICO	PRESENCIAL	BECAS	AVILA CRUZ AMBAR DOMENICA	1250129101	96972843	SEGUNDO
23	REDES Y TELECOMUNICACIONES	LA MANÁ	NIVEL TECNOLÓGICO	PRESENCIAL	AYUDA ECONOMICA	HERRERA MERO JULISSA AMARILIS	1250746714	989233564	SEGUNDO
24	REDES Y TELECOMUNICACIONES	LA MANÁ	NIVEL TECNOLÓGICO	PRESENCIAL	BECAS	REYNA MAZA JORGE LUIS	1205545864	988465493	SEGUNDO NOCTURNO
25	REDES Y TELECOMUNICACIONES	LA MANÁ	NIVEL TECNOLÓGICO	PRESENCIAL	BECAS	VITE MICOLTA JOSELIN JAZMIN	503528879	983548864	SEGUNDO MATUTINO
26	REDES Y TELECOMUNICACIONES	LA MANÁ	NIVEL TECNOLÓGICO	PRESENCIAL	BECAS	ORTEGA GARCIA STALIN ALEXANDER	1205539271	990340445	SEGUNDO MATUTINO
27	REDES Y TELECOMUNICACIONES	LA MANÁ	NIVEL TECNOLÓGICO	PRESENCIAL	BECAS	MORAN LARA EDGAR RICHARD	502907330	990561890	SEGUNDO
28	ADMINISTRACIÓN FINANCIERA	LA MANÁ	NIVEL TECNOLÓGICO	PRESENCIAL	BECAS	LOOR ORDOÑEZ EDISON ESNEYDER	956293542	959595731	SEGUNDO
29	ADMINISTRACIÓN FINANCIERA	LA MANÁ	NIVEL TECNOLÓGICO	PRESENCIAL	BECAS	SOLORZANO SOLORZANO JENNIFER JU	1206886978	994701693	SEGUNDO
30	REDES Y TELECOMUNICACIONES	LA MANÁ	NIVEL TECNOLÓGICO	PRESENCIAL	AYUDA ECONOMICA	MORENO GALARZA MARILU ELIZABETH	503411241	959228761	QUINTO NOCTURNO
31	GASTRONOMIA	LA MANÁ	NIVEL TECNOLÓGICO	PRESENCIAL	AYUDA ECONOMICA	ARGUELLO ARROYO YOSTHIN FABIAN	1250643747	994779199	SEGUNDO MATUTINO
32	ADMINISTRACIÓN FINANCIERA	LA MANÁ	NIVEL TECNOLÓGICO	PRESENCIAL	BECAS	SANTOS VERA JENNIFFER GABRIELA	503713505	939905404	SEGUNDO MATUTINO
33	GASTRONOMIA	LA MANÁ	NIVEL TECNOLÓGICO	PRESENCIAL	BECAS	SISALEMA MIRANDA ERIKA KATERINE	550712103	979311650	SEGUNDO MATUTINO
34	GASTRONOMIA	LA MANÁ	NIVEL TECNOLÓGICO	PRESENCIAL	BECAS	CARRIEL GARCIA CECILIA CECIBEL	2350910911	979742050	SEGUNDO MATUTINO

Fuente: Bienestar Institucional

## Atención y Orientación



La atención y orientación educativa se reconoce como una de las actividades destacadas por el carácter transformador y humanista de la educación; por tanto, se asume como una exigencia de la oferta educativa y una función profesional del docente de la Educación Superior, coordinar y ejecutar planes y programas para la atención a grupos de personas con discapacidad, y estudiantes que estén en riesgo de promoción por presentar necesidades educativas especiales, con el apoyo docente y de las coordinaciones de carrera.

### Psicología

El área de psicología, es uno de los servicios con los que cuenta la Dirección de Bienestar universitario, brinda acompañamiento continuo en la salud mental de la comunidad universitaria, partiendo desde la concepción básica de la salud y sobre todo desde una perspectiva integral y humanista, con enfoque de género y derechos.

Esta área brinda atención psicológica clínica y evaluaciones

Psicodiagnósticas de la personalidad a los estudiantes y miembros de la comunidad educativa.



### Salud



En el ámbito de la salud pública, uno de los elementos más importantes es la historia clínica o también llamada **Ficha Médica**, este simple pero efectivo elemento hace claramente una diferencia positiva en la práctica que asegura que los profesionales puedan conocer y reconocer el historial médico de los estudiantes, sabiendo cuáles fueron sus dolencias o afecciones previas, así como también las prácticas y tratamientos a los que fue sometido frente a situaciones específicas.

Es por esta razón y con el afán de precautelar la salud integral de los estudiantes que ingresan a la institución, el Instituto Superior La Maná mediante convenio con la universidad Técnica de Cotopaxi Extensión La Maná y el departamento médico de la misma, realizan la apertura de la historia clínica y seguimiento médico de los estudiantes.

Para tal efecto y en coordinación con la Dra. Mónica López, responsable del departamento médico de la Universidad Técnica de Cotopaxi Extensión La Maná se realiza un cronograma con horarios de atención.

También se procede con la socialización dirigida a los estudiantes del Instituto Superior Tecnológico La Maná respecto a la importancia que representa el contar con la ficha médica, así mismo se direcciona para que acudan de acuerdo al cronograma establecido al departamento médico de la Universidad Técnica de Cotopaxi Extensión La Maná.

El 95 % de los estudiantes del Instituto Superior Tecnológico La Maná han realizado la apertura de la ficha médica sin mayor inconveniente.

### Sistema de seguimiento a graduados-as

Se establece el sistema de seguimiento a graduados-as del Instituto superior Tecnológico La Maná, con el objeto de mantener estrecha colaboración entre los graduados-as y la Institución, a fin de promover la generación de procesos académicos, sociales y deportivos a favor de la sociedad.

Permitiendo proporcionarles educación y un cubrimiento de sus necesidades básicas, lo que lleva en si a desarrollar habilidades, las mismas que son necesarias para ser competentes en el mercado laboral, y son brindadas por el sistema de seguimiento a graduados-as del Instituto superior Tecnológico La Maná, con el interés de potencializarlos para que sean más competentes en comparación a otros profesionales.

Pertecemos a un mundo globalizado, donde la Tecnología está presente en la mayoría de las actividades que realizamos, lo cual genera un constante cambio que permite comprender que el individuo debe y tiene que actualizarse y capacitarse en todos los ámbitos que se relacionen con sus actividades diarias.

Tales premisas conducen automáticamente a enfocar inevitablemente el tema de la capacitación como uno de los elementos vertebrales para mantener, modificar o cambiar las actitudes y comportamientos de las personas dentro de las organizaciones, direccionado a la optimización de los servicios.

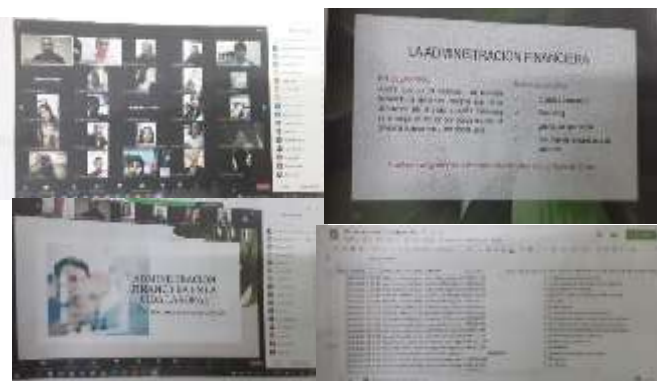

Siendo esta la causa de que se lleve a estipular un Plan de Capacitaciones con el fin de poder fomentarlas en los graduados y egresados del Instituto superior Tecnológico La Maná, el cual es un instrumento de cambio y mejora, sustentado en un marco teórico e integrado por un conjunto coherente de acciones formativas encaminadas a desarrollar innovación y

fortalecer las competencias y habilidades necesarias para mejorar el desempeño profesional; de esta forma el Instituto Superior Tecnológico La Maná asegura que las capacidades y servicios

profesionales no terminen con la obtención de un título, sino que tomen también en cuenta la necesidad del aprendizaje permanente.



Manteniendo el objetivo de fortalecer la relación con graduados se realizan actividades enfocadas en fomentar la participación activa de los mismos, por medio de su actuación en eventos culturales y deportivos, puesto que en la actualidad ejercen una gran importancia en el contexto social, los eventos de recreación positiva siempre desempeñaron un importante rol en la sociedad humana, promoviendo el desarrollo e integración social, el juego y

actividades culturales en todas sus manifestaciones como un medio inmejorable de interacción con los demás, logrando niveles de integración que casi ninguna otra actividad puede alcanzar, con todo lo que ello implica en la construcción del individuo como ser social.



BASE DE GRADUADOS DEL INSTITUTO SUPERIOR TECNOLÓGICO LA MANÁ HASTA EL PERIODO ACADÉMICO MATO - OCTUBRE 2022

CÓDIGO DEL IST	NOMBRE DEL INSTITUTO	PROVINCIA	CÓDIGO DE LA CARRERA	CARRERA	TÍTULO	MODALIDAD DE ESTUDIO	TIPO DE IDENTIFICACIÓN	NRO. DE IDENTIFICACIÓN	APELLIDOS Y NOMBRES	NACIONALIDAD	CÓDIGO DE REGISTRO	FECHA ACTA DE GRADO
2065	INSTITUTO SUPERIOR TECNOLÓGICO LA MANÁ	COTOPAXI	550412B-P-01	TECNOLOGÍA EN ADMINISTRACIÓN FINANCIERA	INGENIERO EN ADMINISTRACIÓN FINANCIERA	PRESENCIAL	CÉDULA	0503414930	CASILLAS RICAURTE ALEXANDRA GISELA	ECUATORIANA	2065-2021-2269738	15/08/2019
2065	INSTITUTO SUPERIOR TECNOLÓGICO LA MANÁ	COTOPAXI	550412B-P-01	TECNOLOGÍA EN ADMINISTRACIÓN FINANCIERA	INGENIERO EN ADMINISTRACIÓN FINANCIERA	PRESENCIAL	CÉDULA	0504388406	COBOS CEDEÑO CARLOS MAGNO	ECUATORIANA	2065-2021-2269739	15/08/2019
2065	INSTITUTO SUPERIOR TECNOLÓGICO LA MANÁ	COTOPAXI	550412B-P-01	TECNOLOGÍA EN ADMINISTRACIÓN FINANCIERA	INGENIERO EN ADMINISTRACIÓN FINANCIERA	PRESENCIAL	CÉDULA	1251264971	CORDERO GARCIA JUBERLY JESSENIA	ECUATORIANA	2065-2021-2269740	15/08/2019
2065	INSTITUTO SUPERIOR TECNOLÓGICO LA MANÁ	COTOPAXI	550412B-P-01	TECNOLOGÍA EN ADMINISTRACIÓN FINANCIERA	INGENIERO EN ADMINISTRACIÓN FINANCIERA	PRESENCIAL	CÉDULA	1805288568	FLORES OYASA CARLOS DANIEL	ECUATORIANA	2065-2021-2269741	15/08/2019
2065	INSTITUTO SUPERIOR TECNOLÓGICO LA MANÁ	COTOPAXI	550412B-P-01	TECNOLOGÍA EN ADMINISTRACIÓN FINANCIERA	INGENIERO EN ADMINISTRACIÓN FINANCIERA	PRESENCIAL	CÉDULA	1721424874	MACIAS VELEZ ANGIE YULISSA	ECUATORIANA	2065-2021-2269742	15/08/2019
2065	INSTITUTO SUPERIOR TECNOLÓGICO LA MANÁ	COTOPAXI	550412B-P-01	TECNOLOGÍA EN ADMINISTRACIÓN FINANCIERA	INGENIERO EN ADMINISTRACIÓN FINANCIERA	PRESENCIAL	CÉDULA	1205444944	MERA RODRIGUEZ MAYRA ELIZABETH	ECUATORIANA	2065-2021-2269743	15/08/2019
2065	INSTITUTO SUPERIOR TECNOLÓGICO LA MANÁ	COTOPAXI	550412B-P-01	TECNOLOGÍA EN ADMINISTRACIÓN FINANCIERA	INGENIERO EN ADMINISTRACIÓN FINANCIERA	PRESENCIAL	CÉDULA	0502894983	OSORIO MARTINEZ JORGE ENRIQUE	ECUATORIANA	2065-2021-2269744	15/08/2019
2065	INSTITUTO SUPERIOR TECNOLÓGICO LA MANÁ	COTOPAXI	550412B-P-01	TECNOLOGÍA EN ADMINISTRACIÓN FINANCIERA	INGENIERO EN ADMINISTRACIÓN FINANCIERA	PRESENCIAL	CÉDULA	1204489361	PALACIOS RIVAS ENRIQUE BERNARDO	ECUATORIANA	2065-2021-2269745	15/08/2019
2065	INSTITUTO SUPERIOR TECNOLÓGICO LA MANÁ	COTOPAXI	550412B-P-01	TECNOLOGÍA EN ADMINISTRACIÓN FINANCIERA	INGENIERO EN ADMINISTRACIÓN FINANCIERA	PRESENCIAL	CÉDULA	0503714016	TUAREZ VERA ANGIE MARGOTH	ECUATORIANA	2065-2021-2269746	15/08/2019
2065	INSTITUTO SUPERIOR TECNOLÓGICO LA MANÁ	COTOPAXI	550412B-P-01	TECNOLOGÍA EN ADMINISTRACIÓN FINANCIERA	INGENIERO EN ADMINISTRACIÓN FINANCIERA	PRESENCIAL	CÉDULA	0503754079	UMAJINGA VEGA VICTOR ALFONSO	ECUATORIANA	2065-2021-2269747	15/08/2019
2065	INSTITUTO SUPERIOR TECNOLÓGICO LA MANÁ	COTOPAXI	550412B-P-01	TECNOLOGÍA EN ADMINISTRACIÓN FINANCIERA	INGENIERO EN ADMINISTRACIÓN FINANCIERA	PRESENCIAL	CÉDULA	0503815821	VELE NAVARRETE SILVIA CHABELLY	ECUATORIANA	2065-2021-2269748	15/08/2019
2065	INSTITUTO SUPERIOR TECNOLÓGICO LA MANÁ	COTOPAXI	550412B-P-01	TECNOLOGÍA EN ADMINISTRACIÓN FINANCIERA	INGENIERO EN ADMINISTRACIÓN FINANCIERA	PRESENCIAL	CÉDULA	1350298075	ZAMBRANO ZAMBRANO CRISTHIAN FABRICIO	ECUATORIANA	2065-2021-2269749	15/08/2019
2065	INSTITUTO SUPERIOR TECNOLÓGICO LA MANÁ	COTOPAXI	550412B-P-01	TECNOLOGÍA EN ADMINISTRACIÓN FINANCIERA	INGENIERO EN ADMINISTRACIÓN FINANCIERA	PRESENCIAL	CÉDULA	131084638-9	ALCIVAR SANCHEZ MAYRA PATRICIA	ECUATORIANA	2065-2021-2269750	31/8/2020
2065	INSTITUTO SUPERIOR TECNOLÓGICO LA MANÁ	COTOPAXI	550412B-P-01	TECNOLOGÍA EN ADMINISTRACIÓN FINANCIERA	INGENIERO EN ADMINISTRACIÓN FINANCIERA	PRESENCIAL	CÉDULA	050374491-4	ANTE PATANGO LUIS FERNANDO	ECUATORIANA	2065-2021-2269751	15/9/2020
2065	INSTITUTO SUPERIOR TECNOLÓGICO LA MANÁ	COTOPAXI	550412B-P-01	TECNOLOGÍA EN ADMINISTRACIÓN FINANCIERA	INGENIERO EN ADMINISTRACIÓN FINANCIERA	PRESENCIAL	CÉDULA	180382400-0	BAYAS ZAMORA ROSA GABRIELA	ECUATORIANA	2065-2021-2269752	25/9/2020
2065	INSTITUTO SUPERIOR TECNOLÓGICO LA MANÁ	COTOPAXI	550412B-P-01	TECNOLOGÍA EN ADMINISTRACIÓN FINANCIERA	INGENIERO EN ADMINISTRACIÓN FINANCIERA	PRESENCIAL	CÉDULA	120818192-3	CEDEÑO ROMERO ANGELICA LOURDES	ECUATORIANA	2065-2021-2269753	31/8/2020
2065	INSTITUTO SUPERIOR TECNOLÓGICO LA MANÁ	COTOPAXI	550412B-P-01	TECNOLOGÍA EN ADMINISTRACIÓN FINANCIERA	INGENIERO EN ADMINISTRACIÓN FINANCIERA	PRESENCIAL	CÉDULA	220024243-2	DUCHE SHINGRE MAGIBER VICENTE	ECUATORIANA	2065-2021-2269754	15/9/2020
2065	INSTITUTO SUPERIOR TECNOLÓGICO LA MANÁ	COTOPAXI	550412B-P-01	TECNOLOGÍA EN ADMINISTRACIÓN FINANCIERA	INGENIERO EN ADMINISTRACIÓN FINANCIERA	PRESENCIAL	CÉDULA	120547254-9	GARCIA FERNANDEZ PRISCILA ELIZABETH	ECUATORIANA	2065-2021-2269755	15/9/2020





A	B	C	D	E	F	G	H	I	J	K	L	M	
22	2865	INSTITUTO SUPERIOR TECNOLÓGICO LA MANÁ	COTOPAXI	5584129-P-E	TECNOLOGÍA EN ADMINISTRACIÓN FINANCIERA	HOLOGO EN ADMINISTRACIÓN FINANCIERA	PRESENCIA	CÉDULA	128763788-2	GUATO GUINACASHO LILIPETH PEREZ	ECUATORIANA	2865-2821-2263756	31/8/2020
23	2865	INSTITUTO SUPERIOR TECNOLÓGICO LA MANÁ	COTOPAXI	5584129-P-E	TECNOLOGÍA EN ADMINISTRACIÓN FINANCIERA	HOLOGO EN ADMINISTRACIÓN FINANCIERA	PRESENCIA	CÉDULA	858498933-7	RICACHI ARDOLEDA HATHALY CRISTINA	ECUATORIANA	2865-2821-2263757	15/3/2020
24	2865	INSTITUTO SUPERIOR TECNOLÓGICO LA MANÁ	COTOPAXI	5584129-P-E	TECNOLOGÍA EN ADMINISTRACIÓN FINANCIERA	HOLOGO EN ADMINISTRACIÓN FINANCIERA	PRESENCIA	CÉDULA	836483548-3	RODRIGUEZ LONDOÑO HÓNICA	ECUATORIANA	2865-2821-2263758	25/3/2020
25	2865	INSTITUTO SUPERIOR TECNOLÓGICO LA MANÁ	COTOPAXI	5584129-P-E	TECNOLOGÍA EN ADMINISTRACIÓN FINANCIERA	HOLOGO EN ADMINISTRACIÓN FINANCIERA	PRESENCIA	CÉDULA	858367225-5	SALTOS CHÉVEZ MARGARITA ELIZABETH	ECUATORIANA	2865-2821-2263759	31/8/2020
26	2865	INSTITUTO SUPERIOR TECNOLÓGICO LA MANÁ	COTOPAXI	5584129-P-E	TECNOLOGÍA EN ADMINISTRACIÓN FINANCIERA	HOLOGO EN ADMINISTRACIÓN FINANCIERA	PRESENCIA	CÉDULA	818643234-1	ZARUMA DELGADO DAYANA DEL CARMEN	ECUATORIANA	2865-2821-2263760	31/8/2020
27	2865	INSTITUTO SUPERIOR TECNOLÓGICO LA MANÁ	COTOPAXI	5584129-P-E	TECNOLOGÍA EN ADMINISTRACIÓN FINANCIERA	HOLOGO EN ADMINISTRACIÓN FINANCIERA	PRESENCIA	CÉDULA	1716665487	ALDARRACIN OSORIO RODRIGO WILDMIR	ECUATORIANA	2865-2821-2263761	1/3/2021
28	2865	INSTITUTO SUPERIOR TECNOLÓGICO LA MANÁ	COTOPAXI	5584129-P-E	TECNOLOGÍA EN ADMINISTRACIÓN FINANCIERA	HOLOGO EN ADMINISTRACIÓN FINANCIERA	PRESENCIA	CÉDULA	8584933814	ALLAUCA MURUCUH VIRGINIA SHIRLEY	ECUATORIANA	2865-2821-2263797	1/3/2021
29	2865	INSTITUTO SUPERIOR TECNOLÓGICO LA MANÁ	COTOPAXI	5584129-P-E	TECNOLOGÍA EN ADMINISTRACIÓN FINANCIERA	HOLOGO EN ADMINISTRACIÓN FINANCIERA	PRESENCIA	CÉDULA	8319717858	APOLINARIO SALTOS GIHA PAOLA	ECUATORIANA	2865-2821-2263798	1/3/2021
30	2865	INSTITUTO SUPERIOR TECNOLÓGICO LA MANÁ	COTOPAXI	5584129-P-E	TECNOLOGÍA EN ADMINISTRACIÓN FINANCIERA	HOLOGO EN ADMINISTRACIÓN FINANCIERA	PRESENCIA	CÉDULA	8583943888	ARDOLEDA TENORIO EDISON JEAN CARLO	ECUATORIANA	2865-2821-2263799	1/3/2021
31	2865	INSTITUTO SUPERIOR TECNOLÓGICO LA MANÁ	COTOPAXI	5584129-P-E	TECNOLOGÍA EN ADMINISTRACIÓN FINANCIERA	HOLOGO EN ADMINISTRACIÓN FINANCIERA	PRESENCIA	CÉDULA	8583925257	ARIAS YANEZ ANA MARIA	ECUATORIANA	2865-2821-2263762	1/3/2021
32	2865	INSTITUTO SUPERIOR TECNOLÓGICO LA MANÁ	COTOPAXI	5584129-P-E	TECNOLOGÍA EN ADMINISTRACIÓN FINANCIERA	HOLOGO EN ADMINISTRACIÓN FINANCIERA	PRESENCIA	CÉDULA	8584856258	BARREIRO ROMERO GABRIELA BIRHANIA	ECUATORIANA	2865-2821-2263763	1/3/2021
33	2865	INSTITUTO SUPERIOR TECNOLÓGICO LA MANÁ	COTOPAXI	5584129-P-E	TECNOLOGÍA EN ADMINISTRACIÓN FINANCIERA	HOLOGO EN ADMINISTRACIÓN FINANCIERA	PRESENCIA	CÉDULA	8558815893	BOHIFAZ OÑA EVELYN PILAR	ECUATORIANA	2865-2821-2263808	1/3/2021
34	2865	INSTITUTO SUPERIOR TECNOLÓGICO LA MANÁ	COTOPAXI	5584129-P-E	TECNOLOGÍA EN ADMINISTRACIÓN FINANCIERA	HOLOGO EN ADMINISTRACIÓN FINANCIERA	PRESENCIA	CÉDULA	1258468968	CASTRO CASTRO BLANCA VERÓNICA	ECUATORIANA	2865-2821-2263764	1/3/2021
35	2865	INSTITUTO SUPERIOR TECNOLÓGICO LA MANÁ	COTOPAXI	5584129-P-E	TECNOLOGÍA EN ADMINISTRACIÓN FINANCIERA	HOLOGO EN ADMINISTRACIÓN FINANCIERA	PRESENCIA	CÉDULA	1258865263	CEDEÑO LOOR JORGE OCTAVIO	ECUATORIANA	2865-2821-2263801	1/3/2021
36	2865	INSTITUTO SUPERIOR TECNOLÓGICO LA MANÁ	COTOPAXI	5584129-P-E	TECNOLOGÍA EN ADMINISTRACIÓN FINANCIERA	HOLOGO EN ADMINISTRACIÓN FINANCIERA	PRESENCIA	CÉDULA	1258211618	CHUSIN UGSHA DAISY ESTEFANIA	ECUATORIANA	2865-2821-2263765	1/3/2021
37	2865	INSTITUTO SUPERIOR TECNOLÓGICO LA MANÁ	COTOPAXI	5584129-P-E	TECNOLOGÍA EN ADMINISTRACIÓN FINANCIERA	HOLOGO EN ADMINISTRACIÓN FINANCIERA	PRESENCIA	CÉDULA	1285238298	CLAS ENRIQUEZ MARIA EUGENIA	ECUATORIANA	2865-2821-2263802	1/3/2021
38	2865	INSTITUTO SUPERIOR TECNOLÓGICO LA MANÁ	COTOPAXI	5584129-P-E	TECNOLOGÍA EN ADMINISTRACIÓN FINANCIERA	HOLOGO EN ADMINISTRACIÓN FINANCIERA	PRESENCIA	CÉDULA	8584852655	COTO ESPIN JEFFERSON ADRIAN	ECUATORIANA	2865-2821-2263766	1/3/2021
39	2865	INSTITUTO SUPERIOR TECNOLÓGICO LA MANÁ	COTOPAXI	5584129-P-E	TECNOLOGÍA EN ADMINISTRACIÓN FINANCIERA	HOLOGO EN ADMINISTRACIÓN FINANCIERA	PRESENCIA	CÉDULA	8584257851	CUARAN SAQUISARI CRISTHIAN ALEXANDER	ECUATORIANA	2865-2821-2263767	1/3/2021
40	2865	INSTITUTO SUPERIOR TECNOLÓGICO LA MANÁ	COTOPAXI	5584129-P-E	TECNOLOGÍA EN ADMINISTRACIÓN FINANCIERA	HOLOGO EN ADMINISTRACIÓN FINANCIERA	PRESENCIA	CÉDULA	8583876371	CUMUNAY MOLINA PAOLA NICOLE	ECUATORIANA	2865-2821-2263803	1/3/2021
41	2865	INSTITUTO SUPERIOR TECNOLÓGICO LA MANÁ	COTOPAXI	5584129-P-E	TECNOLOGÍA EN ADMINISTRACIÓN FINANCIERA	HOLOGO EN ADMINISTRACIÓN FINANCIERA	PRESENCIA	CÉDULA	8583816894	ESQUIVEL ESCUDERO HOLGUER RAFAEL	ECUATORIANA	2865-2821-2263768	1/3/2021
42	2865	INSTITUTO SUPERIOR TECNOLÓGICO LA MANÁ	COTOPAXI	5584129-P-E	TECNOLOGÍA EN ADMINISTRACIÓN FINANCIERA	HOLOGO EN ADMINISTRACIÓN FINANCIERA	PRESENCIA	CÉDULA	1714832693	FAZ ANALUISA MARIA EUGENIA	ECUATORIANA	2865-2821-2263804	1/3/2021
43	2865	INSTITUTO SUPERIOR TECNOLÓGICO LA MANÁ	COTOPAXI	5584129-P-E	TECNOLOGÍA EN ADMINISTRACIÓN FINANCIERA	HOLOGO EN ADMINISTRACIÓN FINANCIERA	PRESENCIA	CÉDULA	1286168754	FLORENCIA SUHTASIG CARLOS FERNANDO	ECUATORIANA	2865-2821-2263769	1/3/2021
44	2865	INSTITUTO SUPERIOR TECNOLÓGICO LA MANÁ	COTOPAXI	5584129-P-E	TECNOLOGÍA EN ADMINISTRACIÓN FINANCIERA	HOLOGO EN ADMINISTRACIÓN FINANCIERA	PRESENCIA	CÉDULA	1885288576	FLORES OYASA CESAR ISHAEL	ECUATORIANA	2865-2821-2263770	1/3/2021
45	2865	INSTITUTO SUPERIOR TECNOLÓGICO LA MANÁ	COTOPAXI	5584129-P-E	TECNOLOGÍA EN ADMINISTRACIÓN FINANCIERA	HOLOGO EN ADMINISTRACIÓN FINANCIERA	PRESENCIA	CÉDULA	1286855846	GARCIA MESIAS YESSHENIA FERNANDA	ECUATORIANA	2865-2821-2263771	1/3/2021
46	2865	INSTITUTO SUPERIOR TECNOLÓGICO LA MANÁ	COTOPAXI	5584129-P-E	TECNOLOGÍA EN ADMINISTRACIÓN FINANCIERA	HOLOGO EN ADMINISTRACIÓN FINANCIERA	PRESENCIA	CÉDULA	8583672857	GOMEZ PINCAY KENIA CRISTINA	ECUATORIANA	2865-2821-2263805	1/3/2021
47	2865	INSTITUTO SUPERIOR TECNOLÓGICO LA MANÁ	COTOPAXI	5584129-P-E	TECNOLOGÍA EN ADMINISTRACIÓN FINANCIERA	HOLOGO EN ADMINISTRACIÓN FINANCIERA	PRESENCIA	CÉDULA	8558838888	GRANJA DAZA MARIA JOSE	ECUATORIANA	2865-2821-2263772	1/3/2021
48	2865	INSTITUTO SUPERIOR TECNOLÓGICO LA MANÁ	COTOPAXI	5584129-P-E	TECNOLOGÍA EN ADMINISTRACIÓN FINANCIERA	HOLOGO EN ADMINISTRACIÓN FINANCIERA	PRESENCIA	CÉDULA	8584427485	GUAMANGATE AYALA DYRON	ECUATORIANA	2865-2821-2263806	1/3/2021
49	2865	INSTITUTO SUPERIOR TECNOLÓGICO LA MANÁ	COTOPAXI	5584129-P-E	TECNOLOGÍA EN ADMINISTRACIÓN FINANCIERA	HOLOGO EN ADMINISTRACIÓN FINANCIERA	PRESENCIA	CÉDULA	8584427485	GUAMANGATE AYALA MARTHA	ECUATORIANA	2865-2821-2263807	1/3/2021







A	B	C	D	E	F	G	H	I	J	K	L	M	
49	2865	INSTITUTO SUPERIOR TECNOLÓGICO LA MANÁ	COTOPAXI	5584429-P-E	TECNOLOGÍA EN ADMINISTRACIÓN FINANCIERA	HOLOGO EN ADMINISTRACION FINANCIERA	PRESENCIA	CÉDULA	8584253584	GUAMANGATE AYALA MARTHA CECILIA	ECUATORIANA	2865-2821-2263773	1/3/2024
50	2865	INSTITUTO SUPERIOR TECNOLÓGICO LA MANÁ	COTOPAXI	5584429-P-E	TECNOLOGÍA EN ADMINISTRACIÓN FINANCIERA	HOLOGO EN ADMINISTRACION FINANCIERA	PRESENCIA	CÉDULA	8584473384	GUAMANI ZAMBRANO CINTHYA GISELLA	ECUATORIANA	2865-2821-2263774	1/3/2024
51	2865	INSTITUTO SUPERIOR TECNOLÓGICO LA MANÁ	COTOPAXI	5584429-P-E	TECNOLOGÍA EN ADMINISTRACIÓN FINANCIERA	HOLOGO EN ADMINISTRACION FINANCIERA	PRESENCIA	CÉDULA	4727346137	GUEVARA CRUZ DAYANA LIZBETH	ECUATORIANA	2865-2821-2263775	1/3/2024
52	2865	INSTITUTO SUPERIOR TECNOLÓGICO LA MANÁ	COTOPAXI	5584429-P-E	TECNOLOGÍA EN ADMINISTRACIÓN FINANCIERA	HOLOGO EN ADMINISTRACION FINANCIERA	PRESENCIA	CÉDULA	8584338762	GUTIERREZ CUARAN HEIDY ADIGAIL	ECUATORIANA	2865-2821-2263776	1/3/2024
53	2865	INSTITUTO SUPERIOR TECNOLÓGICO LA MANÁ	COTOPAXI	5584429-P-E	TECNOLOGÍA EN ADMINISTRACIÓN FINANCIERA	HOLOGO EN ADMINISTRACION FINANCIERA	PRESENCIA	CÉDULA	8584837333	HERRERA PAREDES SELENE NOEMI	ECUATORIANA	2865-2821-2263777	1/3/2024
54	2865	INSTITUTO SUPERIOR TECNOLÓGICO LA MANÁ	COTOPAXI	5584429-P-E	TECNOLOGÍA EN ADMINISTRACIÓN FINANCIERA	HOLOGO EN ADMINISTRACION FINANCIERA	PRESENCIA	CÉDULA	8583743384	HINOJOSA PALACIOS JEFFERSON RICARDO	ECUATORIANA	2865-2821-2263778	1/3/2024
55	2865	INSTITUTO SUPERIOR TECNOLÓGICO LA MANÁ	COTOPAXI	5584429-P-E	TECNOLOGÍA EN ADMINISTRACIÓN FINANCIERA	HOLOGO EN ADMINISTRACION FINANCIERA	PRESENCIA	CÉDULA	4728363485	JACOME ROHORO JESSABETH GARDENIA	ECUATORIANA	2865-2821-2263887	1/3/2024
56	2865	INSTITUTO SUPERIOR TECNOLÓGICO LA MANÁ	COTOPAXI	5584429-P-E	TECNOLOGÍA EN ADMINISTRACIÓN FINANCIERA	HOLOGO EN ADMINISTRACION FINANCIERA	PRESENCIA	CÉDULA	8584387366	JACOME VERA KAREN ADRIANA	ECUATORIANA	2865-2821-2263779	1/3/2024
57	2865	INSTITUTO SUPERIOR TECNOLÓGICO LA MANÁ	COTOPAXI	5584429-P-E	TECNOLOGÍA EN ADMINISTRACIÓN FINANCIERA	HOLOGO EN ADMINISTRACION FINANCIERA	PRESENCIA	CÉDULA	8584253888	LOOR TORRES KERLY MARIA	ECUATORIANA	2865-2821-2263780	1/3/2024
58	2865	INSTITUTO SUPERIOR TECNOLÓGICO LA MANÁ	COTOPAXI	5584429-P-E	TECNOLOGÍA EN ADMINISTRACIÓN FINANCIERA	HOLOGO EN ADMINISTRACION FINANCIERA	PRESENCIA	CÉDULA	4727341388	LOPEZ ENRIQUEZ JOSSELYN MICHELLE	ECUATORIANA	2865-2821-2263888	1/3/2024
59	2865	INSTITUTO SUPERIOR TECNOLÓGICO LA MANÁ	COTOPAXI	5584429-P-E	TECNOLOGÍA EN ADMINISTRACIÓN FINANCIERA	HOLOGO EN ADMINISTRACION FINANCIERA	PRESENCIA	CÉDULA	8558823688	MAGALLANES HENDEZA JENNIFER XIONARA	ECUATORIANA	2865-2821-2263883	1/3/2024
60	2865	INSTITUTO SUPERIOR TECNOLÓGICO LA MANÁ	COTOPAXI	5584429-P-E	TECNOLOGÍA EN ADMINISTRACIÓN FINANCIERA	HOLOGO EN ADMINISTRACION FINANCIERA	PRESENCIA	CÉDULA	8584857563	MAGALLANES TOSCANO NATALIA DAYANARA	ECUATORIANA	2865-2821-2263818	1/3/2024
61	2865	INSTITUTO SUPERIOR TECNOLÓGICO LA MANÁ	COTOPAXI	5584429-P-E	TECNOLOGÍA EN ADMINISTRACIÓN FINANCIERA	HOLOGO EN ADMINISTRACION FINANCIERA	PRESENCIA	CÉDULA	8583382836	MONAR VILLACIS SEGUNDO ARTURO	ECUATORIANA	2865-2821-2263781	1/3/2024
62	2865	INSTITUTO SUPERIOR TECNOLÓGICO LA MANÁ	COTOPAXI	5584429-P-E	TECNOLOGÍA EN ADMINISTRACIÓN FINANCIERA	HOLOGO EN ADMINISTRACION FINANCIERA	PRESENCIA	CÉDULA	8583348448	MOREIRA HERRERA GEMA JAZMIN	ECUATORIANA	2865-2821-2263782	1/3/2024
63	2865	INSTITUTO SUPERIOR TECNOLÓGICO LA MANÁ	COTOPAXI	5584429-P-E	TECNOLOGÍA EN ADMINISTRACIÓN FINANCIERA	HOLOGO EN ADMINISTRACION FINANCIERA	PRESENCIA	CÉDULA	8583361644	MOSCOSO VEGA HENRY GABRIEL	ECUATORIANA	2865-2821-2263841	1/3/2024
64	2865	INSTITUTO SUPERIOR TECNOLÓGICO LA MANÁ	COTOPAXI	5584429-P-E	TECNOLOGÍA EN ADMINISTRACIÓN FINANCIERA	HOLOGO EN ADMINISTRACION FINANCIERA	PRESENCIA	CÉDULA	8583688785	MUÑOZ GARCIA TANIA LEONELA	ECUATORIANA	2865-2821-2263842	1/3/2024
65	2865	INSTITUTO SUPERIOR TECNOLÓGICO LA MANÁ	COTOPAXI	5584429-P-E	TECNOLOGÍA EN ADMINISTRACIÓN FINANCIERA	HOLOGO EN ADMINISTRACION FINANCIERA	PRESENCIA	CÉDULA	8583382368	NAULA ENRIQUEZ VICTOR MANUEL	ECUATORIANA	2865-2821-2263783	1/3/2024
66	2865	INSTITUTO SUPERIOR TECNOLÓGICO LA MANÁ	COTOPAXI	5584429-P-E	TECNOLOGÍA EN ADMINISTRACIÓN FINANCIERA	HOLOGO EN ADMINISTRACION FINANCIERA	PRESENCIA	CÉDULA	4288245223	OCHOA LA ROSA WELINGTON SANTIAGO	ECUATORIANA	2865-2821-2263784	1/3/2024
67	2865	INSTITUTO SUPERIOR TECNOLÓGICO LA MANÁ	COTOPAXI	5584429-P-E	TECNOLOGÍA EN ADMINISTRACIÓN FINANCIERA	HOLOGO EN ADMINISTRACION FINANCIERA	PRESENCIA	CÉDULA	8558317132	ORTEGA MOLINA JASON JOLAOS	ECUATORIANA	2865-2821-2263843	1/3/2024
68	2865	INSTITUTO SUPERIOR TECNOLÓGICO LA MANÁ	COTOPAXI	5584429-P-E	TECNOLOGÍA EN ADMINISTRACIÓN FINANCIERA	HOLOGO EN ADMINISTRACION FINANCIERA	PRESENCIA	CÉDULA	8583367468	PACHECO QUEVEDO OSCAR ESTIVEN	ECUATORIANA	2865-2821-2263785	1/3/2024
69	2865	INSTITUTO SUPERIOR TECNOLÓGICO LA MANÁ	COTOPAXI	5584429-P-E	TECNOLOGÍA EN ADMINISTRACIÓN FINANCIERA	HOLOGO EN ADMINISTRACION FINANCIERA	PRESENCIA	CÉDULA	8584676287	PEÑAPELLASSO VANESSA ALEJANDRA	ECUATORIANA	2865-2821-2263844	1/3/2024
70	2865	INSTITUTO SUPERIOR TECNOLÓGICO LA MANÁ	COTOPAXI	5584429-P-E	TECNOLOGÍA EN ADMINISTRACIÓN FINANCIERA	HOLOGO EN ADMINISTRACION FINANCIERA	PRESENCIA	CÉDULA	8584831466	PILLASAGUA OTERO CARMEN DEL ROCIO	ECUATORIANA	2865-2821-2263845	1/3/2024
71	2865	INSTITUTO SUPERIOR TECNOLÓGICO LA MANÁ	COTOPAXI	5584429-P-E	TECNOLOGÍA EN ADMINISTRACIÓN FINANCIERA	HOLOGO EN ADMINISTRACION FINANCIERA	PRESENCIA	CÉDULA	8583673558	PINZON OCAÑA CHRISTIAN ALFREDO	ECUATORIANA	2865-2821-2263846	1/3/2024
72	2865	INSTITUTO SUPERIOR TECNOLÓGICO LA MANÁ	COTOPAXI	5584429-P-E	TECNOLOGÍA EN ADMINISTRACIÓN FINANCIERA	HOLOGO EN ADMINISTRACION FINANCIERA	PRESENCIA	CÉDULA	8584838833	PIRALOZA CUNHAY VESSEHIA NATALY	ECUATORIANA	2865-2821-2263786	1/3/2024
73	2865	INSTITUTO SUPERIOR TECNOLÓGICO LA MANÁ	COTOPAXI	5584429-P-E	TECNOLOGÍA EN ADMINISTRACIÓN FINANCIERA	HOLOGO EN ADMINISTRACION FINANCIERA	PRESENCIA	CÉDULA	8558471364	QUINCHUELA TORRES GLADYS CATHERINE	ECUATORIANA	2865-2821-2263847	1/3/2024
74	2865	INSTITUTO SUPERIOR TECNOLÓGICO LA MANÁ	COTOPAXI	5584429-P-E	TECNOLOGÍA EN ADMINISTRACIÓN FINANCIERA	HOLOGO EN ADMINISTRACION FINANCIERA	PRESENCIA	CÉDULA	4718348131	RODRIGUEZ CALERO ADDON GEOVANNY	ECUATORIANA	2865-2821-2263787	1/3/2024
75	2865	INSTITUTO SUPERIOR TECNOLÓGICO LA MANÁ	COTOPAXI	5584429-P-E	TECNOLOGÍA EN ADMINISTRACIÓN FINANCIERA	HOLOGO EN ADMINISTRACION FINANCIERA	PRESENCIA	CÉDULA	8583324786	ROMAN FLORENCIA JOHANA KARINA	ECUATORIANA	2865-2821-2263788	1/3/2024
76	2865	INSTITUTO SUPERIOR TECNOLÓGICO LA MANÁ	COTOPAXI	5584429-P-E	TECNOLOGÍA EN ADMINISTRACIÓN FINANCIERA	HOLOGO EN ADMINISTRACION FINANCIERA	PRESENCIA	CÉDULA	4726245724	TAIPE TOAZA PATRICIO MANUEL	ECUATORIANA	2865-2821-2263848	1/3/2024



77	2865	INSTITUTO SUPERIOR TECNOLÓGICO LA MANÁ	COTOPAXI	558412D-P-8	TECNOLOGÍA EN ADMINISTRACIÓN FINANCIERA	HOLOGO EN ADMINISTRACION FINANCIERA	PRESENCIAL	CÉDULA	1287533567	TAPIA GAIBOR GENESIS STEPHANIE	ECUATORIANA	2865-2821-2263813	1/3/2021
78	2865	INSTITUTO SUPERIOR TECNOLÓGICO LA MANÁ	COTOPAXI	558412D-P-8	TECNOLOGÍA EN ADMINISTRACIÓN FINANCIERA	HOLOGO EN ADMINISTRACION FINANCIERA	PRESENCIAL	CÉDULA	8584378538	TIXILEMA MASAPANDA LEONEL DAYARDO	ECUATORIANA	2865-2821-2263828	1/3/2021
79	2865	INSTITUTO SUPERIOR TECNOLÓGICO LA MANÁ	COTOPAXI	558412D-P-8	TECNOLOGÍA EN ADMINISTRACIÓN FINANCIERA	HOLOGO EN ADMINISTRACION FINANCIERA	PRESENCIAL	CÉDULA	1284481721	TOAPANTA QUINTANA JENNY DEL PILAR	ECUATORIANA	2865-2821-2263821	1/3/2021
80	2865	INSTITUTO SUPERIOR TECNOLÓGICO LA MANÁ	COTOPAXI	558412D-P-8	TECNOLOGÍA EN ADMINISTRACIÓN FINANCIERA	HOLOGO EN ADMINISTRACION FINANCIERA	PRESENCIAL	CÉDULA	8584832378	TUDON MACIAS EVELYN JUDITH	ECUATORIANA	2865-2821-2263783	1/3/2021
81	2865	INSTITUTO SUPERIOR TECNOLÓGICO LA MANÁ	COTOPAXI	558412D-P-8	TECNOLOGÍA EN ADMINISTRACIÓN FINANCIERA	HOLOGO EN ADMINISTRACION FINANCIERA	PRESENCIAL	CÉDULA	8558576483	TUPIÑO BARRIO FERNANDA ESTEFANIA	ECUATORIANA	2865-2821-2263822	1/3/2021
82	2865	INSTITUTO SUPERIOR TECNOLÓGICO LA MANÁ	COTOPAXI	558412D-P-8	TECNOLOGÍA EN ADMINISTRACIÓN FINANCIERA	HOLOGO EN ADMINISTRACION FINANCIERA	PRESENCIAL	CÉDULA	8584858421	UNAPUCHA TOAPAXIMIREYA CECIDEL	ECUATORIANA	2865-2821-2263738	1/3/2021
83	2865	INSTITUTO SUPERIOR TECNOLÓGICO LA MANÁ	COTOPAXI	558412D-P-8	TECNOLOGÍA EN ADMINISTRACIÓN FINANCIERA	HOLOGO EN ADMINISTRACION FINANCIERA	PRESENCIAL	CÉDULA	8584936363	USUÑO GUARÓCHICO SANDY LINEY	ECUATORIANA	2865-2821-2263731	1/3/2021
84	2865	INSTITUTO SUPERIOR TECNOLÓGICO LA MANÁ	COTOPAXI	558412D-P-8	TECNOLOGÍA EN ADMINISTRACIÓN FINANCIERA	HOLOGO EN ADMINISTRACION FINANCIERA	PRESENCIAL	CÉDULA	1286326326	VARGAS QUINTANA VALERIA LISETH	ECUATORIANA	2865-2821-2263823	1/3/2021
85	2865	INSTITUTO SUPERIOR TECNOLÓGICO LA MANÁ	COTOPAXI	558412D-P-8	TECNOLOGÍA EN ADMINISTRACIÓN FINANCIERA	HOLOGO EN ADMINISTRACION FINANCIERA	PRESENCIAL	CÉDULA	8343645648	VASQUEZ MASAPANTA KELLY DOMENICA	ECUATORIANA	2865-2821-2263732	1/3/2021
86	2865	INSTITUTO SUPERIOR TECNOLÓGICO LA MANÁ	COTOPAXI	558412D-P-8	TECNOLOGÍA EN ADMINISTRACIÓN FINANCIERA	HOLOGO EN ADMINISTRACION FINANCIERA	PRESENCIAL	CÉDULA	8583811564	VEGA BAZANTE ARELYS MAGDALENA	ECUATORIANA	2865-2821-2263824	1/3/2021
87	2865	INSTITUTO SUPERIOR TECNOLÓGICO LA MANÁ	COTOPAXI	558412D-P-8	TECNOLOGÍA EN ADMINISTRACIÓN FINANCIERA	HOLOGO EN ADMINISTRACION FINANCIERA	PRESENCIAL	CÉDULA	8583341338	VEGA BAZANTE BRIGITHE MARYLIN	ECUATORIANA	2865-2821-2263825	1/3/2021
88	2865	INSTITUTO SUPERIOR TECNOLÓGICO LA MANÁ	COTOPAXI	558412D-P-8	TECNOLOGÍA EN ADMINISTRACIÓN FINANCIERA	HOLOGO EN ADMINISTRACION FINANCIERA	PRESENCIAL	CÉDULA	8584865343	VEGA RIVERA GRACE ESTEFANIA	ECUATORIANA	2865-2821-2263826	1/3/2021
89	2865	INSTITUTO SUPERIOR TECNOLÓGICO LA MANÁ	COTOPAXI	558412D-P-8	TECNOLOGÍA EN ADMINISTRACIÓN FINANCIERA	HOLOGO EN ADMINISTRACION FINANCIERA	PRESENCIAL	CÉDULA	8883387383	ZAMBRANO ANCHUNDIA SUSANA CECIDEL	ECUATORIANA	2865-2821-2263733	1/3/2021
90	2865	INSTITUTO SUPERIOR TECNOLÓGICO LA MANÁ	COTOPAXI	558412D-P-8	TECNOLOGÍA SUPERIOR EN ADMINISTRACIÓN FINANCIERA	GO SUPERIOR EN ADMINISTRACION FINANCIERA	PRESENCIAL	CÉDULA	1287735431	ARIAS TEJADA JOEL GEOVANNY	ECUATORIANA	2865-2821-2327666	7/7/2021
91	2865	INSTITUTO SUPERIOR TECNOLÓGICO LA MANÁ	COTOPAXI	558412D-P-8	TECNOLOGÍA SUPERIOR EN ADMINISTRACIÓN FINANCIERA	GO SUPERIOR EN ADMINISTRACION FINANCIERA	PRESENCIAL	CÉDULA	583841383	ASUERO ARMIJOS RUBEN STALIN	ECUATORIANA	2865-2821-2327667	7/7/2021
92	2865	INSTITUTO SUPERIOR TECNOLÓGICO LA MANÁ	COTOPAXI	558412D-P-8	TECNOLOGÍA SUPERIOR EN ADMINISTRACIÓN FINANCIERA	GO SUPERIOR EN ADMINISTRACION FINANCIERA	PRESENCIAL	CÉDULA	583123416	AYALA HERRERA ANGELICA JAZMIN	ECUATORIANA	2865-2821-2327668	7/7/2021
93	2865	INSTITUTO SUPERIOR TECNOLÓGICO LA MANÁ	COTOPAXI	558412D-P-8	TECNOLOGÍA SUPERIOR EN ADMINISTRACIÓN FINANCIERA	GO SUPERIOR EN ADMINISTRACION FINANCIERA	PRESENCIAL	CÉDULA	884871322	DALTAN VALENCIA JOSE ADRIAN	ECUATORIANA	2865-2821-2327669	7/7/2021
94	2865	INSTITUTO SUPERIOR TECNOLÓGICO LA MANÁ	COTOPAXI	558412D-P-8	TECNOLOGÍA SUPERIOR EN ADMINISTRACIÓN FINANCIERA	GO SUPERIOR EN ADMINISTRACION FINANCIERA	PRESENCIAL	CÉDULA	1317358168	DRAGUE CHARCAY SELIN PAMELA	ECUATORIANA	2865-2821-2327678	7/7/2021
95	2865	INSTITUTO SUPERIOR TECNOLÓGICO LA MANÁ	COTOPAXI	558412D-P-8	TECNOLOGÍA SUPERIOR EN ADMINISTRACIÓN FINANCIERA	GO SUPERIOR EN ADMINISTRACION FINANCIERA	PRESENCIAL	CÉDULA	1752351885	DARGAS ZAPATA EDA MAGALY	ECUATORIANA	2865-2821-2327671	7/7/2021
96	2865	INSTITUTO SUPERIOR TECNOLÓGICO LA MANÁ	COTOPAXI	558412D-P-8	TECNOLOGÍA SUPERIOR EN ADMINISTRACIÓN FINANCIERA	GO SUPERIOR EN ADMINISTRACION FINANCIERA	PRESENCIAL	CÉDULA	583325455	CALERO RODRIGUEZ MARCIA CECILIA	ECUATORIANA	2865-2821-2327672	7/7/2021
97	2865	INSTITUTO SUPERIOR TECNOLÓGICO LA MANÁ	COTOPAXI	558412D-P-8	TECNOLOGÍA SUPERIOR EN ADMINISTRACIÓN FINANCIERA	GO SUPERIOR EN ADMINISTRACION FINANCIERA	PRESENCIAL	CÉDULA	583364218	CAHALES ROHQUILLO ERIKA LORENA	ECUATORIANA	2865-2821-2327673	7/7/2021
98	2865	INSTITUTO SUPERIOR TECNOLÓGICO LA MANÁ	COTOPAXI	558412D-P-8	TECNOLOGÍA SUPERIOR EN ADMINISTRACIÓN FINANCIERA	GO SUPERIOR EN ADMINISTRACION FINANCIERA	PRESENCIAL	CÉDULA	1288247838	CANTOS INTRIAGO KENIA VIVIANA	ECUATORIANA	2865-2821-2327674	7/7/2021
99	2865	INSTITUTO SUPERIOR TECNOLÓGICO LA MANÁ	COTOPAXI	558412D-P-8	TECNOLOGÍA SUPERIOR EN ADMINISTRACIÓN FINANCIERA	GO SUPERIOR EN ADMINISTRACION FINANCIERA	PRESENCIAL	CÉDULA	583367337	CASTELLANO LUNA CINDY TALIA	ECUATORIANA	2865-2821-2327675	7/7/2021
100	2865	INSTITUTO SUPERIOR TECNOLÓGICO LA MANÁ	COTOPAXI	558412D-P-8	TECNOLOGÍA SUPERIOR EN ADMINISTRACIÓN FINANCIERA	GO SUPERIOR EN ADMINISTRACION FINANCIERA	PRESENCIAL	CÉDULA	353785688	CASTRO LAVERDE JENNIFER ESTEFANIA	ECUATORIANA	2865-2821-2327676	7/7/2021
101	2865	INSTITUTO SUPERIOR TECNOLÓGICO LA MANÁ	COTOPAXI	558412D-P-8	TECNOLOGÍA SUPERIOR EN ADMINISTRACIÓN FINANCIERA	GO SUPERIOR EN ADMINISTRACION FINANCIERA	PRESENCIAL	CÉDULA	2358838138	CUEVA CRIOLLO CYNTHIA NICOLE	ECUATORIANA	2865-2821-2327677	7/7/2021
102	2865	INSTITUTO SUPERIOR TECNOLÓGICO LA MANÁ	COTOPAXI	558412D-P-8	TECNOLOGÍA SUPERIOR EN ADMINISTRACIÓN FINANCIERA	GO SUPERIOR EN ADMINISTRACION FINANCIERA	PRESENCIAL	CÉDULA	1284875361	CUMUNAY SIGCHA LOURDES MAGALY	ECUATORIANA	2865-2821-2327678	7/7/2021
103	2865	INSTITUTO SUPERIOR TECNOLÓGICO LA MANÁ	COTOPAXI	558412D-P-8	TECNOLOGÍA SUPERIOR EN ADMINISTRACIÓN FINANCIERA	GO SUPERIOR EN ADMINISTRACION FINANCIERA	PRESENCIAL	CÉDULA	583523448	CUZCO PEÑAHERRERA JOHANNA LUCIA	ECUATORIANA	2865-2821-2327679	7/7/2021
104	2865	INSTITUTO SUPERIOR TECNOLÓGICO LA MANÁ	COTOPAXI	558412D-P-8	TECNOLOGÍA SUPERIOR EN ADMINISTRACIÓN FINANCIERA	GO SUPERIOR EN ADMINISTRACION FINANCIERA	PRESENCIAL	CÉDULA	1258866413	CHICAIZA TOAPANTA SANDRA ELIZABETH	ECUATORIANA	2865-2821-2327688	7/7/2021

### Integración para la Comunidad Educativa



El proceso de adaptación a la Educación Superior es complejo y en gran medida el resultado de este repercutirá en la permanencia o abandono de los estudios. Las instituciones educativas tienen el gran reto de apoyar a los estudiantes para que esta adaptación se logre. Un aspecto muy importante en este proceso es el sentido de pertenencia y la integración como comunidad universitaria, a través de actividades de integración se contribuye con el desarrollo y fortalecimiento de diferentes habilidades que permiten potenciar los recursos y gestión del conocimiento en función del

mejoramiento educativo beneficiando a toda la comunidad educativa del Instituto Superior Tecnológico La Maná.

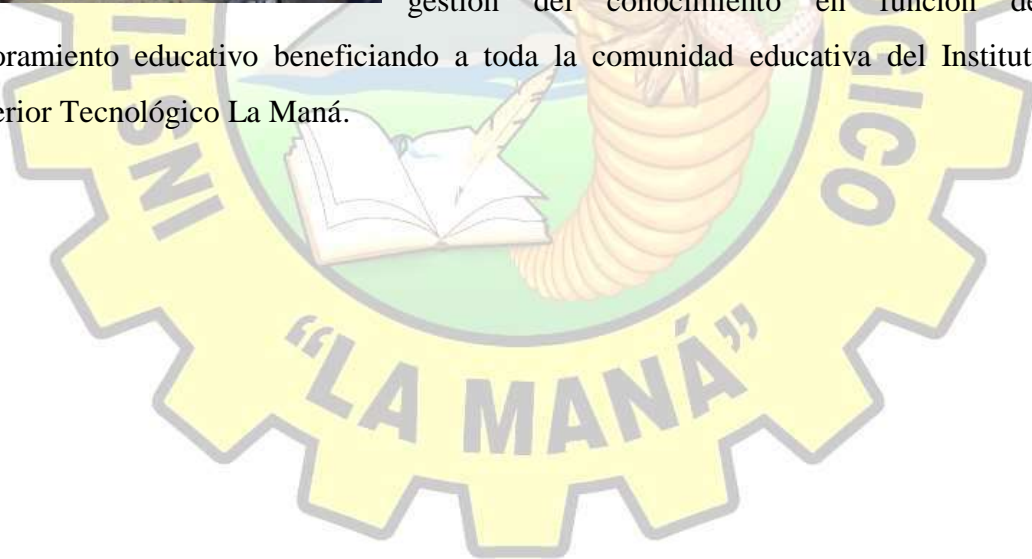



## 6. *COORDINACIÓN ACADÉMICA*



## 1. Cumplimiento de Funciones, Atribuciones, Competencias Legales

Sin duda el desarrollo de las actividades académicas es el eje donde se giran todas las actividades sustantivas por ello se desarrollan procesos integrales para la formación del profesional.

- **Normativa.** - EL Instituto Superior Tecnológico “La Maná” mantiene una base normativa articulada a las leyes nacionales vigentes, lo que garantiza una educación inclusiva, con igualdad de oportunidades, responsables con la sociedad y medio ambiente.
- **Formación Académica.** - Para llevar adelante este proceso, se estableció una agenda académica por periodo, en la cual se planifican actividades desde el inicio de los estudiantes al primer nivel, con un seguimiento sistemático del desarrollo de los contenidos validados en los sílabos, apoyados en tutorías personalizadas y desarrollo de proyectos integradores que demuestran el logro de objetivos y desarrollo de competencias de acuerdo a los perfiles de egreso de cada carrera, con un índice de deserción del 10% debido al cambio de modalidad de estudio de virtual a presencial al contar con mejores condiciones frente a la pandemia del COVID 19. Durante el año 2022 se contó con una población estudiantil de 615 estudiantes en los dos periodos.
- **Formación Docente.** – La planta docente del Instituto Superior Tecnológico “La Maná” se incrementó en el año 2022 a 36 docentes debido al aumento de los ciclos de las carreras aprobadas; el 55,60% de la planta docente tiene grado académico de cuarto nivel, lo fortalece la ejecución de procesos técnicos y académicos demostrados en la evaluación al desempeño integral del docente, proceso que se realiza al término de cada periodo académico bajo los parámetros establecidos en la LOES y en reglamento de escalafón del docente investigador del sistema de educación superior.

### Planes Estratégicos

Los Objetivos del Instituto Superior Tecnológico La Maná, se encuentran alineados al Plan de Desarrollo Nacional, y a las normativas que regentan la educación superior.

A continuación, se presentan los resultados del año 2022:

META POA	PRINCIPALES PROGRAMAS, PROYECTOS O ACCIONES REALIZADAS PARA EL CUMPLIMIENTO DE LAS COMPETENCIAS.	RESULTADOS ALCANZADOS EN EL CUMPLIMIENTO DE LAS COMPETENCIAS.
<b>Contribuir al mejoramiento continuo de la actividad académica en base a los lineamientos establecidos en las normativas vigentes.</b>	Gestión de Servicios Institucionales	100%
	Gestión de Personal	100%
	Monitoreo y Control de Activos Fijos	100%
	Acreditación externa institucional (CACES)	100%
<b>Administrar la gestión del proceso formativo a partir del ingreso de los estudiantes a la</b>	Gestión del proceso formativo a partir del ingreso de los estudiantes a la carrera	100%

carrera en concordancia con la normativa Institucional vigente.		
<b>Fortalecimiento docente función de los informes de la evaluación del desempeño docente.</b>	Elaboración y aprobación de instrumentos de evaluación docente, aplicar y analizar informe de evaluación docente, Organizar talleres y capacitaciones para superar las debilidades detectadas.	100%
<b>Generar alternativas para la apertura de nuevas carreras tecnológicas de acuerdo a la necesidad del sector y sus zonas de influencia</b>	Elaboración de nuevos proyectos de carrera, presentación de los nuevos proyectos al Consejo Académico Superior, Envío de los proyectos a los organismos competentes para su aprobación definitiva	100%
<b>Desarrollar competencias laborales articulando la teoría con la práctica en diferentes empresas públicas y privadas relacionadas con la carrera</b>	Prácticas Pre profesionales; Firma de convenios (Efectos de la Pandemia COVID 19)	50%
	Matriz de seguimiento de practicantes	100%
	Proyecto de Vinculación: Elaboración y aprobación	100%
	Capacitación Continua	100%
	Bienestar Estudiantil	100%
	Certificación por Competencias Laborales	100%
<b>Gestionar y desarrollar el fomento de la investigación en el área de formación de la carrera, elabora propuestas en materia de investigación que eleva al Rector y Consejo</b>	Capacitación docente.	100%
	Producción científica.	100%
	Publicaciones en revistas científicas	65%
	Difusión de resultados en otros medios	100%
	Producción técnica	100%
	Participación en eventos de carácter científicos (ponencias)	100%
	Convenios para formar parte de redes de investigación	100%
<b>PORCENTAJE DE CUMPLIMIENTO TOTAL</b>		<b>95,95%</b>

## 2. Proceso de Rendición de Cuentas

La Rendición de Cuentas, es un proceso de diálogo e interrelación entre las autoridades y la ciudadanía, a través del cual se informa de las acciones realizadas. La ciudadanía conoce, evalúa y ejerce su derecho a participar en la gestión de lo público, para el Instituto Superior Tecnológico La Maná apegado a la normativa vigente ha realizado las siguientes actividades:

- ✚ Recopilar y Validar la información
- ✚ Elaboración del Informe de Rendición de Cuentas de acuerdo a los contenidos establecidos en la resolución 07-250-2013
- ✚ Presentación y elaboración del informe de Rendición de Cuentas a la ciudadanía



- Entrega el informe de Rendición de Cuentas al Consejo de Participación Ciudadana y Control social, así como subir dicha información al Sistema de Rendición de Cuentas, y a la ciudadanía en general mediante su página oficial.

### 3. Mecanismos utilizados para la Difusión de la Información

En el marco de la Ley de Transparencia, el Instituto Tecnológico Superior La Maná, realiza la difusión en medios, redes sociales, en reunión con los estudiantes y docentes, entre otros.

### 4. Cumplimiento de la Ejecución Presupuestaria

Los recursos asignados para el funcionamiento del Instituto Tecnológico Superior La Maná, son administrados por la Secretaria de Educación Superior Ciencia, Tecnología, e Innovación SENESCYT

### 5. Información referente a Expropiaciones o Donaciones

En el año 2022 no se recibieron donaciones por parte de empresas públicas ni privadas.

Atentamente



RECTORADO

Ing. Alex Ramiro Roman Robalino Mg.

RECTOR DEL IST "La Maná"

# ANEXOS

