



RENDICIÓN DE CUENTAS

2021

INSTITUTO SUPERIOR TECNOLÓGICO

Ing. Alex Ramiro Román Robalino Mg.

RECTOR

Contenido

1. INFORMACIÓN DE LA INSTITUCIÓN.....	3
DATOS GENERALES:	3
REPRESENTANTE LEGAL DE LA INSTITUCIÓN:.....	3
DATOS DEL INFORME DE RENDICIÓN DE CUENTAS:.....	3
COBERTURA GEOGRÁFICA:.....	3
2. INTRODUCCIÓN.....	4
3. DIRECCIONAMIENTO ESTRATÉGICO INSTITUCIONAL.....	6
PRESENTACIÓN	8
4. COORDINACIÓN DE INVESTIGACIÓN.....	10
Sigcha García Paola Lucitania	14
0993591372.....	14
ISTLM.....	14
Tecnología Superior en Redes y Telecomunicaciones.....	14
0993591372.....	14
bayolitasigcha@gmail.com	14
5. COORDINACIÓN DE VINCULACIÓN CON LA SOCIEDAD	19
6. COORDINACIÓN ACADÉMICA.....	52
1. Cumplimiento de Funciones, Atribuciones, Competencias Legales.....	53
Sin duda el desarrollo de las actividades académicas es el eje donde se giran todas las actividades sustantivas por ello se desarrollan procesos integrales para la formación del profesional.....	53
2. Proceso de Rendición de Cuentas.....	54
3. Mecanismos utilizados para la Difusión de la Información	55
4. Cumplimiento de la Ejecución Presupuestaria	55
5. Información referente a Expropiaciones o Donaciones.....	55

1. INFORMACIÓN DE LA INSTITUCIÓN

DATOS GENERALES:

Nombre de la institución: Instituto Superior Tecnológico "La Maná"

Pertenece a: Secretaria de Educación Superior Ciencia, Tecnología, e Innovación (SENESCYT).

Ubicación:

Provincia: Cotopaxi

Cantón: La Maná

Parroquia: La Maná

Dirección: Av. Amazonas entre General Miguel Iturralde y Héroes del Cenepa

Correo electrónico: r.lamana@institutos.gob.ec

Página web: <http://www.institutosuperiorlamana.com/>

Teléfonos: 0982420812

REPRESENTANTE LEGAL DE LA INSTITUCIÓN:

Ing. Alex Ramiro Román Robalino Mg.

DATOS DEL INFORME DE RENDICIÓN DE CUENTAS:

El presente informe comprende el período enero – diciembre 2021

COBERTURA GEOGRÁFICA:

El Instituto Tecnológico Superior La Maná tiene su matriz en la ciudad de La Maná, provincia de Cotopaxi. Cuenta con 1 carrera Tecnología Superior en Administración Financiera alineado a la planificación de la SENESCYT.

2. INTRODUCCIÓN

La Ley Orgánica de Educación Superior (LOES) establece: "Art. 27.- Rendición social de cuentas. -Las instituciones que forman parte del Sistema de Educación Superior, en el ejercicio de su autonomía responsable, tienen la obligación anual de rendir cuentas a la sociedad, sobre el cumplimiento de su misión, fines y objetivos. La rendición de cuentas también se lo realizará según el literal b) del Artículo 48 del Reglamento a la LOES, y el literal g) del Artículo 47 del Reglamento de las IES Técnicas y Tecnológicas. De igual manera el Consejo de Educación Superior (CES) informa, según el Artículo 8 del Instructivo para la Rendición de Cuentas de las Instituciones de Educación Superior, que "las IES presentarán al CES su informe de rendición de cuentas hasta el mes de junio de cada año inmediato posterior para su registro. La Coordinación de Monitoreo e Información del Sistema de Educación Superior del CES verificará el cumplimiento de lo establecido en el presente artículo y de identificarse el incumplimiento, el Pleno del CES dispondrá el inicio del procedimiento administrativo correspondiente...". Por su parte, la resolución No. CPCCS-PL- SG069-2021-476 del Pleno del Consejo de Participación Ciudadana y Control Social en su artículo 1 determina que el presente reglamento tiene por objeto "[...] establecer los mecanismos de rendición de cuentas: procedimientos, cronograma, contenidos y herramientas, que deban implementar los sujetos obligados a rendir cuentas con la participación de la ciudadanía para evaluar la gestión pública". Así también el artículo 11 de la mencionada resolución establece que el proceso se llevará en las siguientes fases:

Ta	Descripción
0	Organización interna institucional del proceso de rendición de cuentas
1	Elaboración del informe de rendición de cuentas
2	Deliberación sobre el Informe de Rendición de Cuentas presentado por la Autoridad a la Ciudadanía
3	Entrega del Informe de Rendición de Cuentas al CPCCS

Mediante Memorando Nro. SENESCYT-SGES-SIES-2022-0026-M de 10 de enero del 2022 la Secretaría de Educación Superior Ciencia Tecnología e Innovación SENESCYT, solicita a los Institutos Públicos Técnicos y Tecnológicos dar cumplimiento al artículo 11 de la Resolución No. CPCSS-PLE-SG-069-2021-476, así como también remitir sus informes de Rendición de Cuentas a la Coordinación Zonal de la Secretaría de Educación Ciencia Tecnología e Innovación correspondiente. En ese sentido, al ser el Instituto Superior Tecnológico Ciudad de Valencia, un establecimiento de educación superior de derecho público, con finalidad social y sin fines de lucro, dependientes administrativa y financieramente de la Secretaría de Educación Superior Ciencia Tecnología e Innovación SENESCYT, el informe de Rendición de Cuentas 2021 cumple con los lineamientos existentes en el artículo 11 de la Resolución No. CPCSS-PLE-SG-069-2021-476 en complemento con lo establecido en la guía especializada de Rendición de Cuentas para las instituciones de Educación Superior.

3. DIRECCIONAMIENTO ESTRATÉGICO INSTITUCIONAL

Formar tecnólogos, proactivos, con dominio de competencias específicas, listos para enfrentar los desafíos del mundo laboral; capaces de innovarse permanentemente, comprometidos con el desarrollo local, provincial, regional y nacional, con sentimientos poderosos de justicia social, amor, solidaridad humana, valores morales y éticos, y altamente motivados para continuar con su formación profesional.



Ser una Institución Educativa Superior con excelencia científica, tecnológica y humanística acreditada, en carreras necesarias para el desarrollo sustentable; basado en el trabajo fecundo, honesto, solidario y colaborativo de maestros y maestras con títulos de cuarto nivel y con excelencia educativa y pedagógica; con una infraestructura funcional, implementación didáctica para todas las carreras y una administración intercomunicativa, eficiente y eficaz en el tratamiento del talento humano y de los recursos: materiales, tecnológicos y financieros.

OBJETIVOS ESTRATÉGICOS



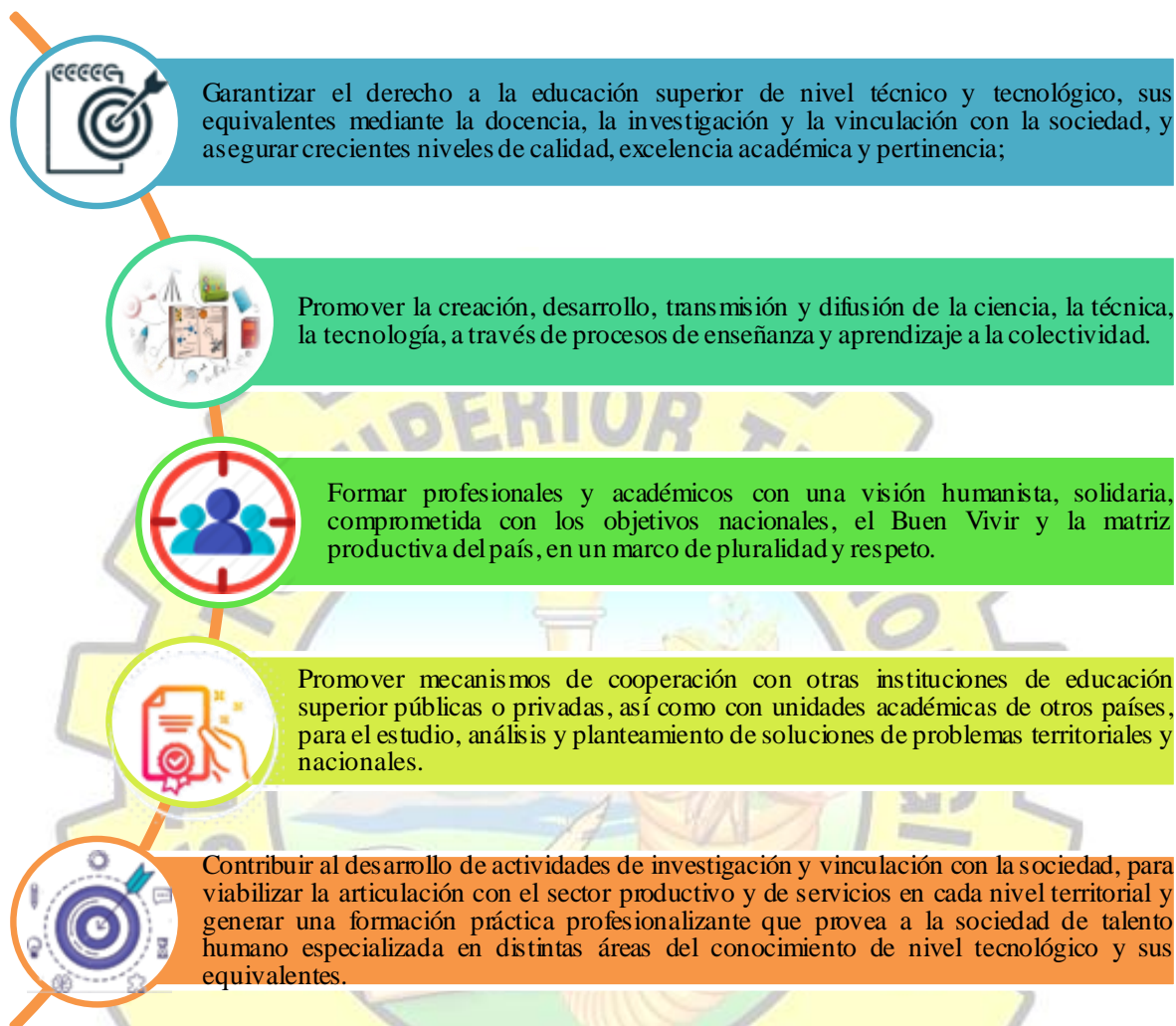

PRINCIPIOS

El Instituto Tecnológico Superior La Maná, para responder con su misión y visión se fundamenta en los siguientes principios.



Calidad.- Optimizar el tiempo y los recursos, orientando nuestros mejores esfuerzos para cumplir adecuadamente con los fines de la educación superior y satisfacer las demandas sociales que el país requiere.

Pertinencia.- Desarrollar una cultura de investigación de la problemática de las comunidades aledañas a la localidad y del país, impulsando una investigación adecuada que responda a las necesidades del desarrollo sostenible y sustentable, basada en los derechos del buen vivir y restableciendo la cultura comunitaria.





Integralidad.- Propugnar la vigencia plena de los derechos humanos, la auto determinación de los pueblos, el ejercicio de la autonomía responsable, el cogobierno y la igualdad de oportunidades; así como la calidad, pertinencia, integralidad y autodeterminación en la producción del pensamiento, la investigación del saber ancestral y el pensamiento universal. Incluye la libertad de cátedra, de aprendizaje, investigación y evaluación.

Acceso universal.- Formar ciudadanos críticos y auto críticos garantizando el acceso universal con responsabilidad de sus actos y compromisos sociales; respeto a la libertad, justicia y democracia.



Igualdad de oportunidades.- Garantizar a todos los actores del Sistema de Educación Superior las mismas posibilidades en el acceso, permanencia, movilidad y egreso del sistema, sin discriminación de género, credo, orientación sexual, etnia, cultura, preferencia política, condición socioeconómica o capacidades diferentes.

Movilidad. - Garantizar el acceso y la libre movilidad de toda la comunidad educativa a las áreas de inclusión social, educativa, cultural y las demás que conformaren como instrumentos de desarrollo de las habilidades y destrezas de los miembros de toda la institución.



Autodeterminación para la producción del pensamiento y conocimiento.- A través de un proceso de reflexión crítico y autocrítico, generar una conciencia social, que permita defender nuestros derechos de pensamiento y acción para transformar la sociedad actual por una sociedad más justa y digna.

PRESENTACIÓN

En el marco de las normativas vigentes el Instituto Superior Tecnológico "La Maná" cumpliendo con el compromiso de servicio a la comunidad y el encargo social se dirige a todos los sectores de la sociedad para dejar constancia de los logros más relevantes, obtenidos durante el año 2021, que ponen en evidencia el resultado de la Gestión Académica y Administrativa. Un año golpeado y lleno de retos, por la pandemia del COVID-19 en el que la humanidad se encontraba convulsionada y preocupada en todos los aspectos.

Evidentemente el logro más significativo alcanzado por nuestra institución en el año 2021 fue alcanzar el estatus de ACREDITADO para los próximos tres años, por parte del Consejo de Acreditación de Calidad de la Educación Superior – CACES. El Instituto Superior Tecnológico “La Maná” cumplió importantes estándares de evaluación en la funciones sustantivas y condiciones institucionales. Un proceso que involucró a todos los actores de la comunidad educativa y que fue posible gracias el compromiso de cada uno ellos, proceso que dejó mucho aprendizaje como desarrollo de una cultura de autoevaluación y predisponían a la evaluación externa.

De forma sistemática y organizada logra una sinergia en la articulación de las funciones sustantivas logrando los objetivos y metas propuestos.

Docencia. Contribuir al mejoramiento continuo de la actividad académica en base a los lineamientos establecidos en las normativas vigentes, fortaleciendo el desarrollo de la actividad docente, de investigación y vinculación con la sociedad, para viabilizar la articulación con el sector productivo.

Investigación. Gestionar y desarrollar el fomento de la investigación en el área de formación de la carrera, elaborando propuestas en materia de investigación que eleva el conocimiento crítico y científico de estudiantes y docentes.

Vinculación. Desarrollar competencias laborales articulando la teoría con la práctica en diferentes empresas públicas y privadas relacionadas con las carreras y su perfil de egreso.

Gestión. Ejecutar procesos administrativos institucional, mediante un sistema de gestión de procesos, que permite cumplir con la comunidad educativa y la sociedad, a través de espacios como estos de rendición de cuentas, inclusivos, con una perspectiva de desarrollo y generando un cultura crítica y humanista en los nuevos profesionales que salen de nuestras aulas.



4. COORDINACIÓN DE INVESTIGACIÓN



El desarrollo de la investigación pone en evidencia el valor conceptual y contextual de la pertinencia social de las actividades de investigación que realizan las IES, en tanto que ellas tienen pertinencia social en la medida que utilizan los saberes para generar otros saberes a través de innovaciones, modificaciones y difusión de las investigaciones que llevan a cabo, con el propósito de generar bienestar y calidad de vida, desarrollo socio-económico y cambios en el seno mismo de la sociedad.

Fuente: Revista de Educación “La investigación en la educación superior y su aplicabilidad social”, 2007.

En el año 2021, docentes y estudiantes del Instituto Superior Tecnológico “La Maná” demostraron mayor interés en desarrollar proyectos de investigación que promovieron la participación de esta función sustantiva en el desarrollo estratégico de la institución. El Instituto se compromete a incentivar y hacer de la investigación un hábito encaminado a la búsqueda de respuestas y soluciones a los problemas de la sociedad.

PROGRAMAS

La planificación, la organización y la ejecución de programas permitió la participación de docentes y estudiantes en programas de investigación que tuvieron como objetivo la solución de problemas aportando conocimientos teóricos y prácticos



JORNADAS TECNOLÓGICAS 2021

PARTICIPACIÓN DE ESTUDIANTES EN LAS PROPUESTAS TÉCNICAS

Una de las prioridades que posee el Instituto Superior Tecnológico “La Maná” es de incentivar a cada uno de nuestros estudiantes el rol de investigador, para lo cual los docentes participan colectivamente con cada uno de ellos con el propósito de que dominen la producción científica.

En el año 2021 los estudiantes con la guía de docentes tutores realizaron investigaciones ligadas a las líneas de investigación que posee cada carrera, mismas que fueron difundidas a la comunidad en una jornada científica, y en nuestra página web institucional.

Presentación de los resultados de las propuestas técnicas realizadas por los estudiantes



Fuente: Página web del Instituto Superior Tecnológico “La Maná”

GRUPOS DE INVESTIGACIÓN

Los 31 docentes que forman la planta docente del Instituto Superior Tecnológico “La Maná” forman parte de proyectos institucionales de investigación,

1. LISTADO DE INTEGRANTES DE LOS GRUPOS DE INVESTIGACIÓN PARA DESARROLLAR EL PROYECTO “CAJA DE AHORRO ISTLM”.

Docentes investigadores	C.I.	Institución	Título académico (más alto)	Carga Horaria semanal	Telfs.	Correo electrónico
Román Robalino Alex Ramiro	0602243602	Instituto Superior Tecnológico La Maná	Magister en Educación	6	0982420812	romanrobalinoalex@yahoo.es
Crow Sarmiento Edison Lenin	0602334823	Instituto Superior Tecnológico La Maná	Magister en Administración de Empresas	6	0987701562	ecrow@istlama.edu.ec
Mancero Zaquinaula Tatiana Elizabeth	0604264804	Instituto Superior Tecnológico La Maná	Ingeniera en Contabilidad y Auditoría	6	0995507480	tmancero@istlama.edu.ec
Toaquiza Padilla Beatriz Elizabeth	0503266157	Instituto Superior Tecnológico La Maná	Magister en Contabilidad y Auditoría	6	0988218318	beatriztoaquiza@gmail.com
Vizcaíno Villavicencio Viviana de Lourdes	0502211741	Instituto Superior Tecnológico La Maná	Ingeniera en Contabilidad y Auditoría	6	0988165475	vvizcaino@istlama.edu.ec

Estudiantes participantes.

Estudiantes investigadores	C.I.	Institución	Carrera	Telfs..	Correo electrónico
Vélez Chevez Amanda Lisseth	0940542368	Instituto Superior Tecnológico La Maná	Administración Financiera	0990673675	amandaveliz@gmail.com
Angie Isabel Rubio Sevillano	1250747621	Instituto Superior Tecnológico La Maná	Administración Financiera	0985651014	Rubioangi2000@gmail.com
Gladis Alexandra Lovato Coro	0503754087	Instituto Superior Tecnológico La Maná	Administración Financiera	0988014690	lovatoalexandra145@gmail.com
Mery Fabiola Paredes Marcillo	0503300584	Instituto Superior Tecnológico La Maná	Administración Financiera	0967033092	Meryparedes1990@gmail.com

2. LISTADO DE INTEGRANTES DE LOS GRUPOS DE INVESTIGACIÓN PARA DESARROLLAR EL PROYECTO "ELABORACIÓN DE UNA GUÍA DE BIOSEGURIDAD ALIMENTARIA PARA LOS COMEDORES Y RESTAURANTES DE LA PARROQUIA URBANA EL TRIUNFO DEL CANTÓN LA MANÁ"

Nombre	Título Académico	Institución	Teléfonos	e-mail	Horas de investigación semanal	Cargo en Proyecto	Cargo en Institución
Cartagena Herrera Mario Estuardo	Ingeniero en Alimentos y Bebidas	ISTLM	0968706962	nacional42@hotmail.com	3	IVESTIVA GOR	DOCENTE
Barahona Gallegos Hernán Darío	Licenciado en Gestión Gastronómica	ISTLM	0992595854	heman.barahona1991@yahoo.com	0	IVESTIVA GOR	DOCENTE
Padilla Muñoz Francisco Saúl	Licenciado en Gestión Gastronómica	ISTLM	0986734126	franciscopamu@gmail.com	3	IVESTIVA GOR	DOCENTE
López Cedeño Kimberly Magaly	Ing. Química	ISTLM	0989541801	kimberlylopezcedeno@hotmail.com	8	IVESTIVA GOR	DOCENTE

Estudiantes participantes.

NOMBRES Y APELLIDOS Estudiantes participantes	IES / CARRERA	Teléfono y mail
Gavilanes Cabrera William Fernando	TECNOLOGIASUPERIOR EN GASTRONOMIA	0990047671 williamgavilanes76@gmail.com
Nallely Andreina Casquete Mendoza	TECNOLOGIASUPERIOR EN GASTRONOMIA	0989341643 andreinacasquete02@gmail.com
Mariana Lesfía Parrez Carreño	TECNOLOGIASUPERIOR EN GASTRONOMIA	0980702921 marianaperezcarreno@gmail.com

3. LISTADO DE INTEGRANTES DE LOS GRUPOS DE INVESTIGACIÓN PARA DESARROLLAR EL PROYECTO "LAS TIC'S COMO MEDIO PARA PREVENIR EL DELITO Y EL INCREMENTO DE LA DELINCUENCIA EN EL CANTÓN LA MANÁ.

Docentes investigadores	C.I.	Institución	Título académico (más alto)	Carga Horaria semanal	Telfs.	Correo electrónico
• M.Sc. Héctor Chacha	0602163446	ISTLM	Magister en Gestión de Empresas		0993056219	hectorch-1967@hotmail.com
• M.Sc. Carmen Toapanta	0502166424	ISTLM	Magister en Redes y Conectividad de Ordenadores		0991860881	Carlutt4791@hotmail.com
• Lic. Juan Moreta.	1802974418	ISTLM	Licenciado en Informática		0980615259	Juancaec76@gmail.com
• Tlgo. Cristian Valdivieso	0603576703	ISTLM	Tlgo. Electrónico Industrial		0987490532	cristians2389@hotmail.com

Estudiantes participantes.

Estudiantes investigadores	C.I.	Institución	Carrera	Telfs..	Correo electrónico
Sigcha García Paola Lucitania	0993591372	ISTLM	Tecnología Superior en Redes y Telecomunicaciones	0993591372	bavolitasiacha@gmail.com

4. LISTADO DE INTEGRANTES DE LOS GRUPOS DE INVESTIGACIÓN PARA DESARROLLAR EL PROYECTO "ANÁLISIS DE LA ACTIVIDAD COMERCIAL PARA LA SOSTENIBILIDAD EN LOS NEGOCIOS DEL CANTÓN LA MANÁ DURANTE LA PANDEMIA DEL COVID-19"

Docentes investigadores	C.I.	Institución	Título académico (más alto)	Carga Horaria semanal	Telfs..	Correo electrónico
Msc. Alex Román	0602243602	ISTLM	Máster en Educación		0982420812	romanrobalinoalex@yahoo.es
Msc. Gabriel López	1802785715	ISTLM	Máster en Administración de Empresas		0992901818	gabriel.lopez.c08@gmail.com
Msc. Oscar Abrigo	1205780974	ISTLM	Máster en Administración de Empresas		0980894693	oscar.abrigovivas@hotmail.com
Msc. Magaly Cedeño		ISTLM	Máster en Administración Financiera		0994931585	magalvcedeno@hotmail.com

Estudiantes participantes.

Estudiantes investigadores	C.I.	Institución	Carrera	Telfs..	Correo electrónico
Belén Figueroa	1315512150	ISTLM	Administración Financiera	0989472625	Belemari1409@gmail.com

5. LISTADO DE INTEGRANTES DE LOS GRUPOS DE INVESTIGACIÓN PARA DESARROLLAR EL PROYECTO "MODELO DE GESTIÓN POR PROCESOS PARA EL ASEGURAMIENTO DE LA CALIDAD DEL INSTITUTO SUPERIOR TECNOLÓGICO LA MANÁ"

Nombre	Título Académico (más alto nivel)	Institución	Teléfonos	e mail	Horas investigación semanal dedicadas al proyecto	Cargo en Proyecto	Cargo en Institución
Alex Ramiro Román Robalino	Magister en docencia universitaria en investigación educativa	Universidad Nacional de Loja	0982420812	aroman@istlama.edu.ec	x	Investigador coordinador	Rector
Dolores Magaly Cedeño Troya	Magister en costos y finanzas	Universidad Técnica de Quevedo	0994931585	mcedeno@istlama.edu.ec	x	Docente Investigador	Coordinador Académico
Abrigo Vivas Oscar	Magister en Administración de empresas	Universidad Técnica de Quevedo	0980897683	oabngo@istlama.edu.ec	x	Docente Investigador	Docente Coordinador carrera administración financiera
Chacha Héctor	Magister en Gestión de empresas	Escuela Superior Politécnica del Ejecito	0993056219	hchacha@istlama.edu.ec	x	Docente Investigador	Docente Coordinador de carrera Redes y Telecomunicaciones
Barahona Hernán	Licenciado en gestión gastronómica	Escuela Superior Politécnica	0992595854	hbarahona@istlama.edu.ec	x	Docente Investigador	Docente Coordinador de carrera Gastronomía
Gladys Toapanta	Magister en Educación	Universidad Tecnológica Indoamérica	0994877593	gtoapanta@istlama.edu.ec	x	Docente Investigador	Docente. Apoyo Seguimiento
Paredes Gavilán Jorge Gualberto	Magister en Proyectos	Universidad Estatal de Bolívar	0987875091	jparedes@istlama.edu.ec	8	Investigador coordinador subrogante	Docente. Apoyo Coordinación Académica
Fernanda Paulina Bonilla Carpio	Ingeniera de empresa	Escuela Superior Politécnica	0998053915	Paufernanda385@gmail.com	8	Investigador	Docente. Apoyo Coordinación de Investigación

Estudiantes participantes.

NOMBRES Y APELLIDOS	IES/ CARRERA	Teléfono - e mail
Molina Viera Erika Alejandra 0503713372	Administración Financiera	Cel. 0985598968 molinaerika1993@gmail.com
Paola Lucitania Sigcha García Cédula: 1205443292	Redes y Telecomunicaciones	Celular: 0993591372 Correo: bayolitasigcha@gmail.com
Gladys España Millingalli Oña	Gastronomía	0989441550 glady smi1977@gmail.com

PRODUCCIÓN CIENTÍFICA – PONENCIAS Y ARTÍCULOS CIENTÍFICOS.

Las revistas científicas indexadas son utilizadas para dar a conocer a la sociedad las investigaciones realizadas por los servidores de la institución.

Y los eventos científicos han servido para socializar de una manera más directa los resultados obtenidos a través de las investigaciones científicas.



Un total de 20 docentes han realizado producción científica, en diferentes revistas de alto impacto y congresos científicos nacionales e internacionales lo que equivale el 65% del total de la planta docente.



ARTÍCULOS Y PONENCIAS REALIZADAS POR DOCENTES DE LA INSTITUCIÓN

Título del Trabajo de Investigación	Código de registro ISSN/DOI	NOMBRE DE REVISTA/INSTITUCIÓN	Sitio de publicación URL	FECHA DE PUBLICACIÓN	TIPO DE EVENTO	Observaciones
Análisis de los factores que limitan el crecimiento económico de las pequeñas empresas de servicios de hotelería, del cantón La Maná	2773 - 7527	DATEH	http://tredes.org	oct - dic 2021	Revista	Pendiente publicación
Levantamiento de información socio-económica para el CAG municipal del cantón La Maná como apoyo a su gestión administrativa con énfasis en el desarrollo local	2737 - 6214	VITEC	https://server.istvicenteleon.edu.ec/vitec/index.php/revista	30/6/2021	Revista	Publicado
Uso de las razones financieras de liquidez en las PYMES bananeras de cantón La Maná		IV Jornadas Administrativas, Emprendimiento y Gestión Empresarial, 2021UTC		14/12/2021	Congreso	Ponencia
Metodología para la evaluación de impacto de la formación tecnológica		V Congreso Internacional de Innovación Tecnológica		24/11/2021	Congreso	Ponencia
Evaluación de Impacto de la formación tecnológica en la carrera Tecnología en Administración Financiera, cohorte 2016 - 2018		COTEC 2021		04 - 07/OCT/2021	Congreso	Ponencia
Factores que limitan el crecimiento económico de las pequeñas empresas de producción de manufactura textil en el cantón La Maná	2773 - 7527	DATEH	http://tredes.org	oct - dic 2021	Revista	Pendiente publicación
Factores que limitan el crecimiento económico de las pequeñas empresas de producción de manufactura textil en el cantón La Maná	2773 - 7527	DATEH	http://tredes.org	oct - dic 2021	Revista	Pendiente publicación
Metodología para la evaluación de impacto de la formación tecnológica		V Congreso Internacional de Innovación Tecnológica		24/11/2021	Congreso	Ponencia
Estudio de la cadena de valor de los pequeños productores de panela de la Asociación ASOPROMONCA Recinto el Carmelo, La Maná - Cotacachi, 2021		COTEC 2021		04 - 07/OCT/2021	Congreso	Ponencia
Evaluación de los factores psicosociales y su impacto en la docencia en tiempos de pandemia en el Instituto Superior Tecnológico La Maná	1815 - 4867	REDIB	https://redib.org/Record/oai_articulo3314821-evaluaci%C3%B3n-de-los-factores-psicosociales-e-impacto-en-la-docencia-en-tiempos-de-pandemia-	8/10/2021	Congreso	Publicado
Estudio de la cadena de valor de los pequeños productores de panela de la Asociación ASOPROMONCA Recinto el Carmelo, La Maná - Cotacachi, 2021	2600 - 5557	TSÈDE			Revista	Pendiente publicación
Gestión comercial y su incidencia en las ventas de los pequeños productores de licor artesanal del cantón La Maná, periodo 2019 - 2020, Plan de capacitación		IV Jornadas Administrativas, Emprendimiento y Gestión Empresarial, 2021UTC		14/12/2021	Congreso	Ponencia
Uso de las razones financieras de liquidez en las PYMES bananeras de cantón La Maná		IV Jornadas Administrativas, Emprendimiento y Gestión Empresarial, 2021UTC		14/12/2021	Congreso	Ponencia
Gestión comercial y su incidencia en las ventas de los pequeños productores de licor artesanal del cantón La Maná, periodo 2019 - 2020, Plan de capacitación		IV Jornadas Administrativas, Emprendimiento y Gestión Empresarial, 2021UTC		14/12/2021	Congreso	Ponencia
Actualización del Catastro Comercial del Cantón La Maná		Jornada Científica 2021 Instituto Superior Tecnológico La Maná		7/7/2021	Congreso	Ponencia
Metodología para la evaluación de impacto de la formación tecnológica		V Congreso Internacional de Innovación Tecnológica		24/11/2021	Congreso	Ponencia
Levantamiento de información socio-económica para el CAG municipal del cantón La Maná como apoyo a su gestión administrativa con énfasis en el desarrollo local	2737 - 6214	VITEC	https://server.istvicenteleon.edu.ec/vitec/index.php/revista	30/6/2021	Revista	Publicado
Gestión de riesgos financieros en empresas de servicios ante la amenaza del COVID - 19 en Ecuador	2007 - 9621	ACTA UNIVERSITARIA	https://doi.org/10.15174/au.2021.3139	25/8/2021	Revista	Publicado
Análisis de los factores que limitan el crecimiento sostenido de las pequeñas y medianas empresas comerciales de electrodomésticos de línea blanca y línea café del cantón La Maná	2773 - 7527	DATEH	http://tredes.org	oct - dic 2021	Revista	Pendiente publicación
Análisis de los factores que limitan el crecimiento económico de las pequeñas empresas de servicios de hotelería, del cantón La Maná	2773 - 7527	DATEH	http://tredes.org	oct - dic 2021	Revista	Pendiente publicación
Análisis de los factores que limitan el crecimiento económico de las pequeñas empresas de servicios de hotelería, del cantón La Maná		COTEC 2021		04 - 07/OCT/2021	Congreso	Ponencia
Aporte gastronómico mediante la cocina fusión de autor para elaborar recetas con productos emblemáticos del cantón La Maná	2528-8083	JOURNAL OF SCIENCE AND RESEARCH	https://dialnet.unirioja.es/servlet/articulo?codigo=8170543	16/10/2021	Revista	Publicado
Aporte gastronómico mediante la cocina fusión de autor para elaborar recetas con productos emblemáticos del Cantón La Maná		Jornada Científica 2021 Instituto Superior Tecnológico La Maná		7/7/2021	Congreso	Ponencia
Aporte gastronómico mediante la cocina fusión de autor para elaborar recetas con productos emblemáticos del cantón La Maná		I Congreso Internacional de Investigación en Comunicación y Turismo CICOTUR-UTB-ext. Quevedo 2021		21/6/2021	Congreso	Ponencia
Factores que limitan el crecimiento de las PYMES en el Cantón La Maná		Jornada Científica 2021 Instituto Superior Tecnológico La Maná		7/7/2021	Congreso	Ponencia
Estudio de mercado para determinar la factibilidad de incrementar las ventas de panela, producida por la asociación Asopromonca, recinto el Carmelo, en el cantón La Maná-Cotacachi, 2021-2022	2600 - 5948	TECNOLOGIK	http://revista.istb.edu.ec/index.php/Tecnologi-K/article/view/25/12	16/12/2021	Revista	Publicado
Análisis de los factores que limitan el crecimiento sostenido de las pequeñas y medianas empresas comerciales de electrodomésticos de línea blanca y línea café del cantón La Maná	2773 - 7527	DATEH	http://tredes.org	oct - dic 2021	Revista	Pendiente publicación
Estudio de la cadena de valor de los pequeños productores de panela de la Asociación ASOPROMONCA Recinto el Carmelo, La Maná - Cotacachi, 2021		COTEC 2021		04 - 07/OCT/2021	Congreso	Ponencia
Estudio de la cadena de valor de los pequeños productores de panela de la Asociación ASOPROMONCA Recinto el Carmelo, La Maná - Cotacachi, 2021	2600 - 5557	TSÈDE			Revista	Pendiente publicación

Informe de Rendición de Cuentas 2021



IST "LA MANÁ"

LOPEZ CEDAÑO KIMBERLY MAGALY	Artículo Científico	Aporte gastronómico mediante la cocina fusión de autor para elaborar recetas con productos emblemáticos del cantón La Maná	2528-8083	JOURNAL OF SCIENCE AND RESEARCH	https://dialnet.unirioja.es/servlet/articulo?codigo=8170543	16/10/2021	Revista	Publicado
	Ponencia	Aporte gastronómico mediante la cocina fusión de autor para elaborar recetas con productos emblemáticos del cantón La Maná		I Congreso Internacional de Investigación en Comunicación y Turismo CICOTUR-UTB-ext. Quito-2021		21/6/2021	Congreso	Ponencia
	Ponencia	Cultivo de lechuga (Lactuca Batava L) en hidroponía en la ciudad de Guano		COTEC 2021		04-07/OCT/2021	Congreso	Ponencia
LOPEZ CHAQUINGA EDUARDO GABRIEL	Ponencia	PRODUCCION DE LECHUGA EN HIDROPONIA EN GUAYAZUL		V CONGRESO DE INVESTIGACION CIENTIFICA UTC LA MANA		18/1/2022	Congreso	Ponencia
	Ponencia	Marketing educativo como estrategia posicional en los Institutos Superiores Tecnológicos Públicos de la provincia de Cotacachi		COTEC 2021		04-07/OCT/2021	Congreso	Ponencia
MANCERO ZAQUINAULA TATIANA ELIZABETH	Artículo Científico	Análisis de los factores que limitan el crecimiento económico de las pequeñas empresas de servicios de hotelería, del cantón La Maná	2773-7527	DATEH	http://tredes.org	oct-dic 2021	Revista	Pendiente publicación
	Artículo Científico	Estudio de mercado para determinar la factibilidad de incrementar las ventas de panes, producida por la asociación: Asopropana, recinto el camello, en el cantón La Maná-Cotacachi, 2021-2022	2600-5948	TECNOLOGIK	http://revista.istb.edu.ec/index.php/Tecnologik/article/view/25/12	16/12/2021	Revista	Publicado
MARCILLO ALVAREZ TANYA AMANDA	Ponencia	Importancia de las MPPYMES, como generadoras de empleo e impulsadoras del desarrollo social productivo del Ecuador		IV Jornadas Administrativas: Emprendimiento y Gestión Empresarial 2021UTC		13/12/2021	Congreso	Ponencia
	Artículo Científico	Evaluación de los factores psicosociales y su impacto en la docencia en tiempos de pandemia en el Instituto Superior Tecnológico La Maná	1815-4867	REDIB	https://redib.org/Record/oai_articulo3314821-evaluaci%C3%B3n-de-los-factores-psicosociales-e-impacto-en-la-docencia-en-tiempos-de-pandemia	8/10/2021	Congreso	Publicado
MORAN MACIAS LUIS ALFREDO	Ponencia	Evaluación de los factores psicosociales y su impacto en la docencia en tiempos de pandemia en el Instituto Superior Tecnológico La Maná		III Congreso Internacional Multidisciplinario: Neuroeducación, Tecnologías Educativas y Pedagógicas Emergentes en América Latina		7/8/2021	Congreso	Ponencia
	Ponencia	Metodología para la evaluación de impacto de la formación tecnológica		V Congreso Internacional de Innovación Tecnológica		24/11/2021	Congreso	Ponencia
	Ponencia	Estudio Técnico de la cadena de valor de los pequeños productores de leche de la parroquia GuasaganiM metodológica para la evaluación de impacto de la formación tecnológica		Jornada Científica 2021 Instituto Superior Tecnológico La Maná		7/7/2021	Congreso	Ponencia
	Ponencia	Uso de las razones financieras de liquidez en las PYMES bananeras de cantón La Maná		IV Jornadas Administrativas: Emprendimiento y Gestión Empresarial, 2021UTC		14/12/2021	Congreso	Ponencia
MORAN MACIAS LUIS ALFREDO	Artículo Científico	Gestión de riesgos financieros en empresas de servicios ante la amenaza del COVID-19 en Ecuador	2007-9621	ACTA UNIVERSITARIA	https://doi.org/10.15174/au.2021.3139	25/8/2021	Revista	Publicado
	Artículo Científico	Levantamiento de información socioeconómica para el GAD Municipal del cantón La Maná como apoyo a la gestión administrativa con énfasis en el desarrollo local	2737-6214	VITEC	https://server.istvcenteleon.edu.ec/vitec/index.php/revista	30/6/2021	Revista	Publicado
MORETA RODRIGUEZ JUAN CARLOS	Artículo Científico	Las TICs como medio para prevenir la delincuencia en el Cantón La Maná	2737-6214	VICTEC	https://istvcenteleon.edu.ec/vitecvl	ago-dic/2021	Revista	Publicado
	Artículo Científico	Análisis de los factores que limitan el crecimiento sostenido de las pequeñas y medianas empresas comerciales de electrodomésticos de línea blanca y línea café del cantón La Maná	2773-7527	DATEH	http://tredes.org	oct-dic 2021	Revista	Pendiente publicación
PADILLA MUÑOZ FRANCISCO SAUL	Ponencia	Elaboración de tapes culinarias utilizando como elemento básico los recursos de la zona		Jornada Científica 2021 Instituto Superior Tecnológico La Maná		7/7/2021	Congreso	Ponencia
PAREDES GAVILANEZ JORGE GUALBERTO	Artículo Científico	Factores que limitan el crecimiento económico de las pequeñas empresas de producción de manufactura textil en el cantón La Maná	2773-7527	DATEH	http://tredes.org	oct-dic 2021	Revista	Pendiente publicación
PINCAI VINCES NEDCY JANNETH	Ponencia	Gestión comercial y su incidencia en las ventas de los pequeños productores de licor artesanal del cantón La Maná, periodo 2019-2020. Plan de capacitación		IV Jornadas Administrativas: Emprendimiento y Gestión Empresarial, 2021UTC		14/12/2021	Congreso	Ponencia
	Artículo Científico	Gestión de riesgos financieros en empresas de servicios ante la amenaza del COVID-19 en Ecuador	2007-9621	ACTA UNIVERSITARIA	https://doi.org/10.15174/au.2021.3139	25/8/2021	Revista	Publicado
ROJAS PARRAGA LUDYS GEOMARA	Artículo Científico	Aversión de las empresas familiares: implicaciones de precaución	2588-0705	Digital Publisher	doi.org/10.33386/593dp.2021.2-2.555	3/5/2021	Congreso	Publicado
	Artículo Científico	Evaluación de los factores psicosociales y su impacto en la docencia en tiempos de pandemia en el Instituto Superior Tecnológico La Maná	1815-4867	REDIB	https://redib.org/Record/oai_articulo3314821-evaluaci%C3%B3n-de-los-factores-psicosociales-e-impacto-en-la-docencia-en-tiempos-de-pandemia	8/10/2021	Congreso	Publicado
ROJAS PARRAGA LUDYS GEOMARA	Ponencia	Evaluación de los factores psicosociales y su impacto en la docencia en tiempos de pandemia en el Instituto Superior Tecnológico La Maná		III Congreso Internacional Multidisciplinario: Neuroeducación, Tecnologías Educativas y Pedagógicas Emergentes en América Latina		7/8/2021	Congreso	Ponencia
	Artículo Científico	Gestión de riesgos financieros en empresas de servicios ante la amenaza del COVID-19 en Ecuador	2007-9621	ACTA UNIVERSITARIA	https://doi.org/10.15174/au.2021.3139	25/8/2021	Revista	Publicado
SANCHES TAPIA EVELYN VALERIA	Artículo Científico	Análisis de los factores que limitan el crecimiento sostenido de las pequeñas y medianas empresas comerciales de electrodomésticos de línea blanca y línea café del cantón La Maná	2773-7527	DATEH	http://tredes.org	oct-dic 2021	Revista	Pendiente publicación
	Ponencia	Aporte de la tecnología en pandemia		Jornada Científica 2021 Instituto Superior Tecnológico La Maná		7/7/2021	Congreso	Ponencia
TOAQUIZA PADILLA BEATRIZ ELIZABETH	Artículo Científico	Estudio de mercado para determinar la factibilidad de incrementar las ventas de panes, producida por la asociación: Asopropana, recinto el camello, en el cantón La Maná-Cotacachi, 2021-2022	2600-5948	TECNOLOGIK	http://revista.istb.edu.ec/index.php/Tecnologik/article/view/25/12	16/12/2021	Revista	Publicado
	Artículo Científico	Factores que limitan el crecimiento económico de las pequeñas empresas de producción de manufactura textil en el cantón La Maná	2773-7527	DATEH	http://tredes.org	oct-dic 2021	Revista	Pendiente publicación
VALDIVIESO TIXE CRISTIAN RAMIRO	Ponencia	Implementación de cámaras de seguridad en el ISTLM		Jornada Científica 2021 Instituto Superior Tecnológico La Maná		7/7/2021	Congreso	Ponencia
	Artículo Científico	Las TICs como medio para prevenir la delincuencia en el Cantón La Maná	2737-6214	VICTEC	https://istvcenteleon.edu.ec/vitecvl	ago-dic/2021	Revista	Publicado
VIZCAINO VILLAVICENCIO VIVIANA DE LOURDES	Artículo Científico	Estudio de mercado para determinar la factibilidad de incrementar las ventas de panes, producida por la asociación: Asopropana, recinto el camello, en el cantón La Maná-Cotacachi, 2021-2022	2600-5948	TECNOLOGIK	http://revista.istb.edu.ec/index.php/Tecnologik/article/view/25/12	16/12/2021	Revista	Publicado
	Ponencia	Importancia de las MPPYMES, como generadoras de empleo e impulsadoras del desarrollo social productivo del Ecuador		IV Jornadas Administrativas: Emprendimiento y Gestión Empresarial 2021UTC		13/12/2021	Congreso	Ponencia



5. COORDINACIÓN DE VINCULACIÓN CON LA SOCIEDAD



La Coordinación de Vinculación con la Sociedad es un órgano colegiado permanente del Instituto Superior Tecnológico La Maná. Será la encargada de vincular la acción académica del Instituto con el conglomerado social y de manera especial con los sectores menos favorecidos a través de programas, proyectos y actividades, con la participación de la comunidad Institucional.

Misión.- La Coordinación de Vinculación con la Sociedad será la encargada de educar profesionales capaces de ejecutar actividades productivas, que beneficien en especial a los sectores más vulnerables para, a través de procesos innovadores, de emprendimiento, tecnología y cultura, impulsar proyectos de vinculación dirigidos al desarrollo humano, social y sustentable del cantón.

Visión.- Ser reconocidos como una de las Instituciones de Educación Superior de mayor contribución e impacto en temas relacionados con programas de capacitación, producción, tecnología, desarrollo, cultura y vinculación con la sociedad.



PROYECTOS DE VINCULACIÓN CON LA SOCIEDAD

Es el conjunto de actividades interrelacionadas y desarrolladas, coordinadamente, por un equipo de docentes y estudiantes con el propósito de lograr un resultado que incida directamente en procesos de mejora de la calidad de vida de un colectivo social. Estos proyectos son diseñados con base a un formato institucional y se ejecutarán durante un tiempo (3 años), con una estructura clara de dirección y ejecución.

6 Proyectos de Vinculación con la Sociedad que se han ejecutado

PROYECTO DE ACTIVIDAD DE VINCULACIÓN CON LA SOCIEDAD	TEMA ACTIVIDAD DE VINCULACIÓN	CARRERA
Fortalecimiento a la Gestión Administrativa Financiera Micro Empresarial, en la Asociación de Producción Agropecuaria Guasaganda "ASOPAGUA".	Estudio de Mercado Asociación de Producción Agropecuaria Guasaganda "ASOPAGUA"	Tecnología Superior en Administración Financiera
Fortalecimiento a la Gestión Administrativa Financiera Micro Empresarial en la Asociación de Producción Agrícola de cacao Nacional La Maná "ASOPROCANAM"	Estudio de Mercado de la Asociación de Producción Agrícola de cacao Nacional La Maná "ASOPROCANAM"	Tecnología Superior en Administración Financiera
	Capacitación en TIC'S	Tecnología Superior en Redes y Telecomunicaciones
Apoyo al Emprendimiento a través del Rescate de Saberes Ancestrales, Identidad Cultural, Manejo Ambiental Responsable Y Prevención de Riesgos	Club de Danza y Club de Artesanías	Tecnología Superior en Administración Financiera
	Promoción y difusión de las actividades gastronómicas del Cantón La Maná	Tecnología Superior en Gastronomía
Difusión y Comunicación Mediante la utilización de La Tecnología (Canal YouTube, Radio Online, Portal Web, Imagen Corporativa, Diseño Web)	Uso de TICs	Tecnología Superior en Administración Financiera
		Tecnología Superior en Redes y Telecomunicaciones
Levantamiento información socioeconómica del Cantón La Maná	Levantamiento de catastro empresarial en el Cantón La Maná	Tecnología Superior en Administración Financiera
Fortalecimiento de la Formación Tecnológica en La Maná	Estudios de pertinencia para la formación tecnológica en La Maná	Tecnología Superior en Administración Financiera

Fuente: Coordinación de Vinculación con la Sociedad, CVS

- 300 estudiantes aproximadamente han participado en las Actividades de Vinculación con la Sociedad.
- 10 docentes han participado como responsables de las Actividades de Vinculación con la Sociedad.

Nº	INSTITUCIÓN	TIPO DE CONVENIO	CARRERA
1	ASOCIACIÓN DE PRODUCCIÓN AGROPECUARIA GUASAGANDA "ASOPAGUA"	Vinculación con la Comunidad	Tecnología Superior en Administración Financiera

2	GAD LA MANÁ	Vinculación con la Comunidad	Tecnología Superior en Administración Financiera, Tecnología Superior en Redes y Telecomunicaciones
---	-------------	------------------------------	---

Fuente: Coordinación de Vinculación con la Sociedad, CVS

PRÁCTICAS PRE PROFESIONALES

Son actividades de aprendizaje orientadas a la aplicación de conocimientos y al desarrollo de destreza y habilidades específicas que un estudiante debe adquirir para un adecuado desempeño en su futura profesión. Se logran firmar 7 convenios de Prácticas Pre Profesionales para la Carrera de Tecnología Superior en Administración Financiera.

- En la Carrera de Tecnología Superior en Administración Financiera aproximadamente 62 estudiantes realizaron Prácticas Pre profesionales.
- En la Carrera de Tecnología Superior en Gastronomía aproximadamente 40 estudiantes realizaron Prácticas Pre profesionales.
- En la Carrera de Tecnología Superior en Redes y Telecomunicaciones aproximadamente 40 estudiantes realizaron Prácticas Pre profesionales.

CONVENIOS

Nº	INSTITUCIÓN	TIPO DE CONVENIO	CARRERA
1	COAC CÁMARA DE COMERCIO DEL CANTÓN LA MANÁ	Prácticas Pre Profesionales	Tecnología Superior en Administración Financiera
2	COAC SUMAK KAWSAY	Prácticas Pre Profesionales	Tecnología Superior en Administración Financiera
3	COAC SINCHI RUNA	Prácticas Pre Profesionales	Tecnología Superior en Administración Financiera
4	COAC OCCIDENTAL	Prácticas Pre Profesionales	Tecnología Superior en Administración Financiera
5	ASOCIACIÓN DE PRODUCTOS AGRÍCOLA SAN AGUSTÍN	Prácticas Pre Profesionales	Tecnología Superior en Administración Financiera

6	IMPORTADORA ADRIÁN	Prácticas Pre Profesionales	Tecnología Superior en Administración Financiera
7	REGISTRO DE LA PROPIEDAD	Prácticas Pre Profesionales	Tecnología Superior en Administración Financiera
8	FERRETERÍA BONILLA	Prácticas Pre Profesionales	Tecnología Superior en Administración Financiera
9	CONTABILIDAD Y TRIBUTACIÓN APOLO	Prácticas Pre Profesionales	Tecnología Superior en Administración Financiera
10	GAD MOCACHE	Prácticas Pre Profesionales	Tecnología Superior en Administración Financiera
11	LAVADORA MARCO JR.	Prácticas Pre Profesionales	Tecnología Superior en Administración Financiera
12	COAC VIRGEN DEL CISNE	Prácticas Pre Profesionales	Tecnología Superior en Administración Financiera
13	SINDICATO CANTONAL DE CONDUCTORES PROFESIONALES DE LA MANÁ	Prácticas Pre Profesionales	Tecnología Superior en Administración Financiera
14	GAD PARROQUIAL RURAL LA ESPERANZA	Prácticas Pre Profesionales	Tecnología Superior en Administración Financiera
15	GAD MUNICIPAL VALENCIA	Prácticas Pre Profesionales	Tecnología Superior en Administración Financiera
16	EUROCRÉDITOS	Prácticas Pre Profesionales	Tecnología Superior en Administración Financiera
17	ESCUELA DE MANEJO CONRESPOP S.A	Prácticas Pre Profesionales	Tecnología Superior en Administración Financiera
18	ASOCIACIÓN DE SERVICIOS DE RECICLAJE MANGÜILITA	Prácticas Pre Profesionales	Tecnología Superior en Administración Financiera
19	COAC FUTURO LAMANENSE	Prácticas Pre Profesionales	Tecnología Superior en Administración Financiera



20	GAD LA MANÁ	Prácticas Pre Profesionales	Tecnología Superior en Administración Financiera
21	COAC ANDINA LTDA.	Prácticas Pre Profesionales	Tecnología Superior en Administración Financiera
22	COMERCIAL DÁVILA	Prácticas Pre Profesionales	Tecnología Superior en Administración Financiera
23	COAC COORCOTOPAXI LTDA.	Prácticas Pre Profesionales	Tecnología Superior en Administración Financiera
24	DISTRIBUIDORA DE MARISCOS PRODUCTOS DEL MAR HERMAPEZ	Prácticas Pre Profesionales	Tecnología Superior en Administración Financiera
25	COAC INNOVACIÓN ANDINA LTDA.	Prácticas Pre Profesionales	Tecnología Superior en Administración Financiera
26	CUERPO DE BOMBEROS DEL CANTÓN LA MANÁ	Prácticas Pre Profesionales	Tecnología Superior en Administración Financiera
27	COAC 9 DE OCTUBRE	Prácticas Pre Profesionales	Tecnología Superior en Administración Financiera
28	UNIVERSIDAD REGIONAL AUTÓNOMA DE LOS ANDES	Carta de Intención de Prácticas Pre profesionales	Tecnología Superior en Gastronomía
29	GOBIERNO AUTÓNOMO DESCENTRALIZADO PROVINCIAL DE COTOPAXI	Carta de Intención de Prácticas Pre profesionales	Tecnología Superior en Gastronomía
30	RESTAURANTE ROJO, VERDE Y AJO	Carta de Intención de Prácticas Pre profesionales	Tecnología Superior en Gastronomía
31	PICANTERÍA D'MARCELO	Carta de Intención de Prácticas Pre profesionales	Tecnología Superior en Gastronomía
32	RESTAURANTE SOMAGG	Carta de Intención de Prácticas Pre profesionales	Tecnología Superior en Gastronomía
33	TV PLUS	Carta de Intención de Prácticas Pre profesionales	Tecnología Superior en Redes y Telecomunicaciones
34	UNIVERSIDAD TÉCNICA DE COTOPAXI EXT. LA MANÁ	Carta de Intención de Prácticas Pre profesionales	Tecnología Superior en Redes y Telecomunicaciones

35	CONSTRUCCIONES Y ASESORAMIENTO CHICAIZA PÉREZ CÍA. LTDA.	Carta de Intención de Prácticas Pre profesionales	Tecnología Superior en Administración Financiera, Tecnología Superior en Redes y Telecomunicaciones
36	EMPRESA PÚBLICA MUNICIPAL DE TURISMO Y COMUNICACIÓN SOCIAL	Carta de Intención de Prácticas Pre profesionales de las	Tecnología Superior en Administración Financiera, Tecnología Superior en Redes y Telecomunicaciones

Fuente: Coordinación de Vinculación con la Sociedad, CVS

EDUCACIÓN CONTINUA

La Educación Continua dirigida para la comunidad estudiantil, docente y población en general se la ejecuta con la finalidad de alcanzar el siguiente objetivo:

Proporcionar conocimientos a través de un plan de capacitaciones dirigido a la población en general del cantón La Maná para desarrollar acciones auto sostenibles encaminadas a superar las dificultades sociales y económicas actuales en cumplimiento a la planificación del Instituto Superior Tecnológico La Maná.

A continuación, se va a detallar las actividades relacionadas con la capacitación Continua y Competencias Laborales que realizó el IST La Maná en el año 2021

CAPACITACIÓN CONTINUA

PERIODO DICIEMBRE 2020 – MAYO 2021

Las actividades de capacitación continua se realizan en función a la planificación inicial de cada semestre, en donde se plantea las actividades a realizar:

GRÁFICO N°1 CRONOGRAMA DE CAPACITACIÓN CONTINUA AÑO 2021

INSTITUTO SUPERIOR TECNOLÓGICO LA MANÁ																				
CRONOGRAMA DE EDUCACIÓN CONTINUA Y CERTIFICACIONES																				
PERÍODO ACADÉMICO DICIEMBRE 2020 - MAYO 2021																				
ACTIVIDAD	DICIEMBRE				ENERO				FEBRERO				ABRIL				MAYO			
	1	2	3	4	1	2	3	4	1	2	3	4	1	2	3	4	1	2	3	4
Formulación del plan de capacitación a docentes de las tres carreras					X															
Ejecución de la Capacitación a docentes.									X											
Elaboración del Informe final de las capacitaciones a docentes									X											
Formulación del plan de capacitación a estudiantes de las tres carreras					X															
Ejecución de la Capacitación a estudiantes									X											
Elaboración del Informe final de las capacitaciones a estudiantes									X											
Formulación del plan de capacitación a la población en general.					X															
Ejecución de las Capacitaciones a la población en general.									X											
Elaboración del Informe final de las capacitaciones													X							
Elaboración del Informe final de las capacitaciones																	X			

Fuente: Coordinación de Vinculación con la Sociedad, CVS

Capacitación dirigida al campo estudiantil

El IST La Maná cuenta con tres carreras, por lo que la planificación de las capacitaciones dirigida a los estudiantes es en función a cada perfil, a continuación se detalla la planificación.

CARRERA DE ADMINISTRACIÓN FINANCIERA

- GESTIÓN Y NORMAS DE CALIDAD

CARRERA DE REDES Y TELECOMUNICACIONES

- SEGURIDAD Y RIESGOS LABORALES EN TRABAJOS EN ALTURA

CARRERA DE GASTRONOMIA

- SERVICIO AL CLIENTE

CURSO TALLER 2021

Gestión de Calidad ISO 9001:2015 y Administración por Procesos

Msc. MARÍA BELÉN AGUIRRE

Economista
PONTIFICIA UNIVERSIDAD CATÓLICA DEL ECUADOR - PUCE
Licenciatura en Economía y Gestión
UNIVERSIDAD PABLO NERUDA - SISTEMA FRANCÉS
Esp. Sup. en Gerencia Integrada de Calidad
UNIVERSIDAD ANTONIO SIMÓN BOLÍVAR - Sede Ecuador
Maestría Profesional en Gerencia Integrada de Calidad e Innovación
UNIVERSIDAD ANTONIO SIMÓN BOLÍVAR - Sede Ecuador
Especialista en ISO, Sistema de Gestión
UNIVERSIDAD EUROPEA DEL ATLÁNTICO

Términos y definiciones de la Norma ISO 9001:2015.
Contexto de la Organización.
Determinación del alcance del Sistema de Gestión de Calidad.
Como mejorar el nivel de satisfacción de los clientes.
Como aumentar la productividad, eficiencia y rentabilidad.
Fomentar una cultura participativa entre todos los integrantes de la empresa y una mejora continua.
Toma de conciencia de colaboradores internos y enfoque de servicio al cliente.
Auditorías internas y mejora continua.

Organización tradicional vs. Organización por procesos.
Conceptos básicos y características de procesos.
Enfoque PDCA - Mejora continua.
Tipos de procesos - mapa de procesos.
Pirámide documental para procesos.
Flujogramas: características, ventajas y diagramación.
Manuales de procedimientos.
Indicadores de gestión: eficiencia y eficacia.

**FEBRERO
01 AL 05**

Información:
0994340575

CERTIFICADO POR 4 HORAS

AbKrea INGENIERIA

Ing. Germanico Robayo

EXPERTO EN

- Control Industrial con PLC logo
- Con Pfc Arduino
- Electricista Industrial
- Electricista Residencial

EXPERIENCIA LABORAL

INSTRUCTOR DEL SERVICIO ECUATORIANO DE CAPACITACIÓN PROFESIONAL ECUATORIANO (SECAP).

CONTROL LÓGICO PROGRAMABLE (P.L.C) S. PAQUETE DE DISEÑOS ELECTRÓNICOS. JEFE DE MANTENIMIENTO ELÉCTRICO.

Instructor de Electricidad – Electrónica – Automatización y Control Industrial con más de 15 años de experiencia.

- Jefe de Mantenimiento Eléctrico
- Instructor SECAP a nivel nacional
- Inspector de proyectos eléctricos residenciales e industriales

MOTIVACION en TIEMPOS DE COVID

Mauricio Rodriguez

TEMAS:

- Risoterapia para la vida y el trabajo.
- El sentido del humor, generador del ambiente armonioso y próspero.
- El humor excelente medicina en la vida y el trabajo.
- Miedos.- Enfrentar temores.
- Limpa tu mente del "NO PUEDO"

26/03/2021 18H00

Se entregará Certificado

Contacto: 0980897683

Fuente: Coordinación de Vinculación con la Sociedad, CVS

Se planificaron tres capacitaciones para los estudiantes, una por carrera y se cumplió en su 100%.

$$\frac{\text{CAPACITACIONES EJECUTADAS}}{\text{CAPACITACIONES PLANIFICADAS}} = \frac{3}{3} = 100\%$$

Se logró capacitar a 210 estudiantes del IST. La Maná de las tres carreras que se oferta.

Capacitación dirigida al campo docente

El IST. La Maná planificó una capacitación dirigida a los docentes de las tres carreras referente a Estrategias de educación virtual.

FORMACIÓN DE FACILITADORES PARA EDUCACIÓN VIRTUAL
Del 26 de abril al 04 de Mayo 2021

COORDINACIÓN DE VINCULACIÓN CON LA SOCIEDAD

Enfoque por competencias del proceso de aprendizaje virtual.	Características del modelo pedagógico virtual.
Ambientes virtuales de aprendizaje: aplicaciones y ventajas	Competencias de gestión del participante y del facilitador
Planificación del proceso de enseñanza-aprendizaje virtual	Ejecución del proceso de enseñanza-aprendizaje virtual
Estrategias metodológicas y evaluación del proceso de enseñanza-aprendizaje en plataforma virtual	

13H30 a 16H30 Online

CELSO DAMIÁN AGUIRRE PAZ FACILITADOR
Contacto: Ing. Tadiano Mancero
099 550 7480

CERTIFICADO POR 40 HORAS

Ing. Celso Aguirre Paz

Estrategias de educación virtual

Fuente: Coordinación de Vinculación con la Sociedad, CVS

$$\frac{\text{Nº DE DOCENTES CAPACITADOS}}{\text{TOTAL N° DE DOCENTE}} = \frac{28}{28} = 100\%$$

temática aprendida:

- Enfoque por competencias del proceso de aprendizaje virtual.
- Características del modelo pedagógico virtual.
- Ambientes virtuales de aprendizaje: aplicaciones y ventajas
- Competencias de gestión del participante y del facilitador
- Estrategias metodológicas y evaluación del proceso de enseñanza aprendizaje en plataforma virtual
- Planificación del proceso de enseñanza-aprendizaje virtual
- Ejecución del proceso de enseñanza-aprendizaje virtual

Capacitación dirigida a la población en general

El IST La Maná planificó una capacitación dirigida a la población en general con el tema: MOTIVACIÓN EN TIEMPOS DE COVID

La temática que se dio cumplimiento fue:

Risoterapia

Enfrenar miedos

el humor excelente medicina en la vida

Limpiar tu mente de NO PUEDO

Se capacitó a un total de 171 personas con el tema anteriormente detallado.

A continuación, se comparte evidencia de las capacitaciones realizadas en el periodo Noviembre – Abril 2022:

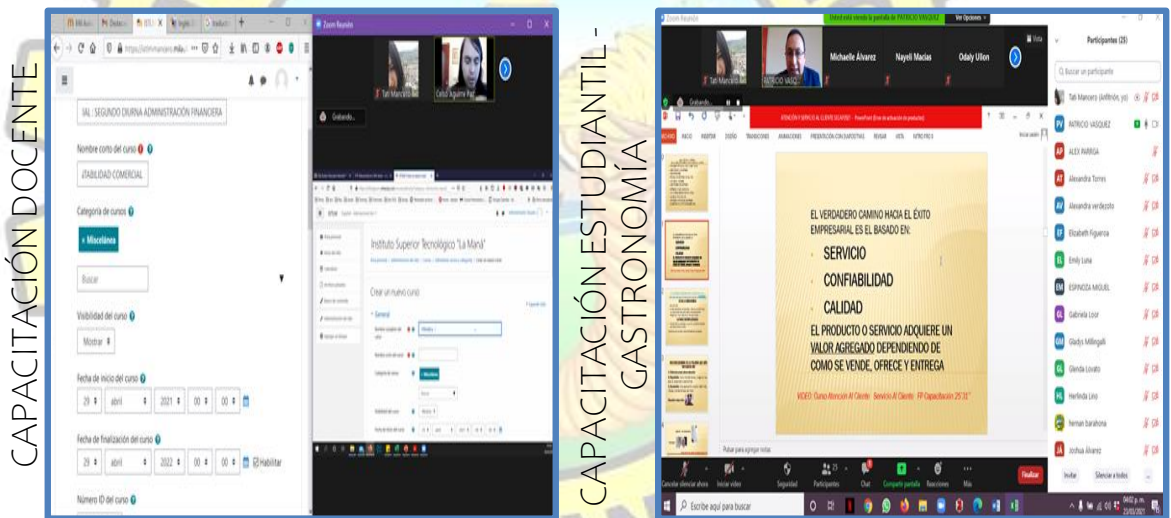

CAPACITACIÓN
ESTUDIANTIL - REDES Y
TELECOMUNICACIONES



CAPACITACIÓN ESTUDIANTIL -
ADM. FINANCIERA

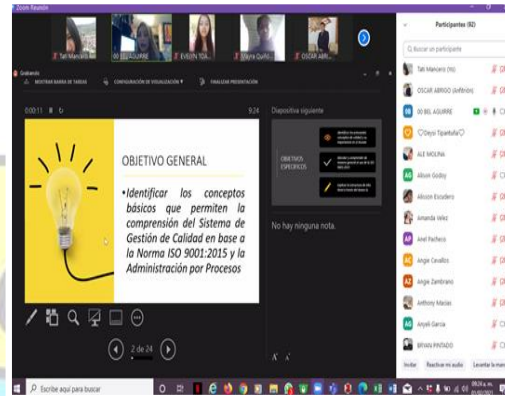

CAPACITACIÓN POBLACIÓN EN
GENERAL

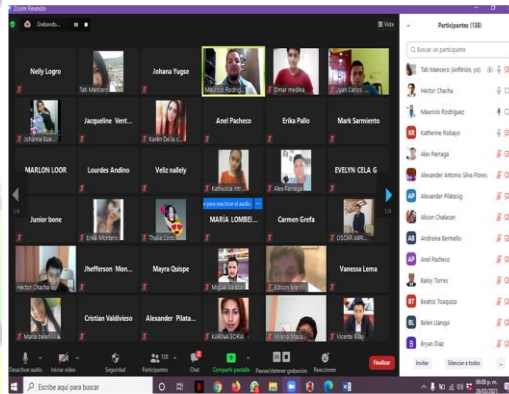

PERIODO JUNIO – OCTUBRE 2021

GRÁFICO CRONOGRAMA DE CAPACITACIÓN CONTINUA AÑO 2021

INSTITUTO SUPERIOR TECNOLÓGICO LA MANÁ																				
CRONOGRAMA DE EDUCACIÓN CONTINUA Y CERTIFICACIONES																				
PERÍODO ACADÉMICO JUNIO - OCTUBRE 2021																				
ACTIVIDAD	JUNIO				JULIO				AGOSTO				SEPTIEMBRE				OCTUBRE			
	1	2	3	4	1	2	3	4	1	2	3	4	1	2	3	4	1	2	3	4
Formulación del plan de capacitación a docentes de las tres carreras										X										
Ejecución de la Capacitación a docentes.														X						
Elaboración del Informe final de las capacitaciones a docentes														X						
Formulación del plan de capacitación a estudiantes de las tres carreras										X										
Ejecución de la Capacitación a estudiantes														X						
Elaboración del Informe final de las capacitaciones a estudiantes														X						
Formulación del plan de capacitación a la población en general										X										
Ejecución de las Capacitaciones a la población en general														X						
Elaboración del Informe final de las capacitaciones																	X			
Elaboración del Informe final de las capacitaciones																			X	
Elaboración de la planificación de certificaciones por competencias laborales																	X			
Ejecución del Plan de Certificación																	X			
Elaboración del Informe final del proceso de certificación por competencias laborales																	X			

Fuente: Coordinación de Vinculación con la Sociedad, CVS

Capacitación dirigida al campo estudiantil

El IST La Maná cuenta con tres carreras, por lo que la planificación de las capacitaciones dirigida a los estudiantes es en función a cada perfil, a continuación se detalla la planificación.



GRÁFICO N°1 Expositores de las capacitaciones por carrera



MSC. MARCO BEDÓN - CAPACITADOR TEMA: ADMINISTRACIÓN POR PROCESOS - MANUAL DE PROCESOS

- MÁSTER EN ADMINISTRACIÓN DE EMPRESAS
- JEFE DE PLANIFICACIÓN Y COORDINADOR DE GESTIÓN - ENAMI EP
- RESPONSABLE UNIDAD DE PLANIFICACIÓN SAE (SERVICIO DE ACREDITACIÓN ECUATORIANO)



INGENIERO JONNY MOYÓN - CAPACITADOR TEMA: MICROCONTROLADORES APLICADOS A DOMÓTICA BASADOS EN SOFTWARE LIBRE

- INGENIERO EN ELECTRÓNICA CONTROL Y REDES INDUSTRIALES
- RESPONSABLE DEL DISEÑO ELECTRICO EN LAS ENTIDADES COMO: CORPORACIÓN NACIONAL DE TELECOMUNICACIONES E. P.
- SITCOM



INGENIERO HENRY PILAMALA - CAPACITADOR TEMA: MICROCONTROLADORES APLICADOS A DOMÓTICA BASADOS EN SOFTWARE LIBRE

- INGENIERO EN ELECTRÓNICA CONTROL Y REDES INDUSTRIALES
- RESPONSABLE DEL MANTENIMIENTO MECÁNICO Y ELECTRICO EN EMPRESAS COMO: ARBORIENTE S.A Y VALVESTOR



LICENCIADO LUIS ESTUARDO QUISPE NARVAEZ - CAPACITADOR TEMA: SERVICIO AL CLIENTE - COCTELERÍA

- LICENCIADO EN TURISMO Y HOTELERÍA
- CHEF INSTRUCTOR
- DOCENTE INSTITUTO TECNOLÓGICO SUPERIOR VICENTE DE LEÓN
- JEFE DE COCINA HOTEL IMPERIAL



LICENCIADO SANDRA LISSETH ORDOÑEZ OÑATE- CAPACITADOR TEMA: SERVICIO AL CLIENTE - COCTELERÍA

- ADMINISTRADORA GASTRONÓMICA
- SUPERVISORA DE COCINA / TECFOOD SERVICIOS DE ALIMENTACIÓN
- DOCENTE INSTITUTO TECNOLÓGICO SUPERIOR VICENTE DE LEÓN

Fuente: Coordinación de Vinculación con la Sociedad, CVS

Se planificaron tres capacitaciones para los estudiantes, una por carrera y se cumplió en su 100%.



$$\frac{\text{CAPACITACIONES EJECUTADAS}}{\text{CAPACITACIONES PLANIFICADAS}} = \frac{3}{3} = 100\%$$

Se logró capacitar a 254 estudiantes del IST. La Maná de las tres carreras que se oferta.

Capacitación dirigida al campo docente

El IST. La Maná planificó una capacitación dirigida a los docentes de las tres carreras referente Formación por Competencias Laborales:

GRÁFICO N° Expositor de la capacitación dirigida al campo docente

The image shows a flyer for a 2021 training module. On the left, it features the IST logo, the text 'Acreditado', 'Primer Módulo: Del 11 al 15 de Oct. 18H00 - 19H30', 'Certificado de Aprobación', and a photo of Lic. Bolívar Montero Onofre. On the right, it says 'CAPACITACIÓN 2021 FORMACIÓN POR COMPETENCIAS LABORALES Primer Módulo' and lists topics such as 'Formación tradicional', 'Compromiso para formar por competencias', 'Formación por competencia', '5 preguntas fundamentales', 'Cambio en el proceso de formación', 'Sistema de competencias laborales', 'Tipos de competencia', 'Persona competente', 'Fases claves en la implementación', 'Cambios en los métodos y', 'Técnicas en la formación por competencias', 'Metodología de la simulación', and 'Aprendizaje orientado a la acción'. At the bottom right, it lists 'Inf. Ing. Tatiana Mancero' and a WhatsApp contact '099 550 7480'. Below the flyer, the name 'Lic. Bolivar Montero' and the title 'Formación por Competencias Laborales' are displayed in a blue box.

Fuente: Coordinación de Vinculación con la Sociedad, CVS

$$\frac{\text{N° DE DOCENTES CAPACITADOS}}{\text{TOTAL N° DE DOCENTE}} \rightarrow \frac{30}{30} = 100\%$$

Capacitación dirigida a la población en general

El IST La Maná planificó una capacitación dirigida a la población en general con el tema ¿Cómo emprender desde cero?

La temática que se dio cumplimiento fue:

Conocimientos básicos de como legalizar su emprendimiento.

Los registros contables básicos para iniciar un emprendimiento.

Como escoger una marca para el emprendimiento

Ideas para emprender.

A continuación se comparte evidencia de las capacitaciones realizadas en el periodo JUNIO – OCTUBRE 2021:

CAPACITACIÓN DOCENTE

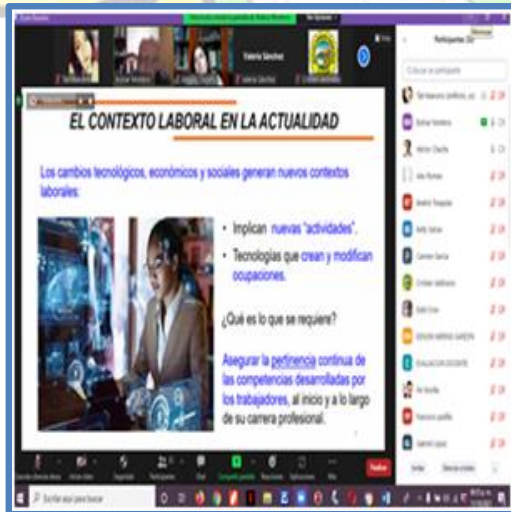

CAPACITACIÓN ESTUDIANTIL - GASTRONOMÍA



CAPACITACIÓN ESTUDIANTIL - REDES Y TELECOMUNICACIONES



CAPACITACIÓN ESTUDIANTIL - ADM. FINANCIERA



CAPACITACIÓN POBLACIÓN EN GENERAL



COMPETENCIAS LABORALES

Con relación al proceso de Competencias Laborales el Instituto Superior Tecnológico La Maná cuenta con la autorización de certificación en los siguientes perfiles:

FORMACIÓN DE FORMADORES

ADMINISTRACIÓN DE EMPRESAS

Se certificó con el perfil de Formación de Formadores a 40 personas los cuales cumplen con los requisitos del proceso, a continuación, es el detalle:

PARTICIPANTES			
1	QUISHPE CHANGO SEGUNDO CARLOS	21	CHAVEZ CEDENO JEFFERSON URIS
2	SACON MARTINEZ EMMA ELIZABETH	22	FRANCO OCHOA DIEGO ARMANDO
3	TOSCANO CAISALITIN JEREMIN ADRIAN	23	GUADALUPE ALMEIDA JORGE LUIS
4	ULCUANGO MORENO CARLOS STALIN	24	GARCIA LISCANO ANA ELIZABETH
5	VACA FAJARDO LOURDES KIMBERLIN	25	GUALOTO GUANUNA LORENA ELIZABETH
6	VERA ALCIVAR JUAN GABRIEL	26	LOOR REYNA JEFFERSON EDUARDO
7	VERA LOOR ROSA YESSENIA	27	LOPEZ CEDENO KIMBERLY MAGALY
8	NAPA MOREIRA GLADYS TERESA	28	LOPEZ BUSTAMANTE RINGO JOHN
9	ACOSTA GOMEZ CRISTIAN FERNANDO	29	MENDOZALLOOR HAMILTON PAUL
10	CABRERA RAMIREZ MAYRA PAOLA	30	MARIN ALVAREZ LOUISON STEVEN
11	ROMAN ROBALINO DANIEL ARTURO	31	MOLINA MORALES LUIS BALDEMAR
12	ALAVA ROSALES LUIS MARCELO	32	MORENO RIQUERO VICTOR FABRICIO
13	ARMIJOS RIVERA JORGE ISAAC	33	MORENO SOLIS LISSETHE KATHERINE
14	BAUTISTA ROMERO MILTON ANDRES	34	MULLO CASILLAS JOSE LUIS
15	BERMEO ORELLANA ADRIAN SANTIAGO	35	PACHACAMA NASIMBA VICTOR PATRICIO
16	CALDERON NAULA ALVARO JAVIER	36	PASSO GUAMANGATE MANUEL RODRIGO
17	CAMACHO JATIVA LORENA MARIBEL	37	PERALTA FONSECA KLEBER VINICIO
18	CAMALLI MORENO JHONNY RAFAEL	38	QUINALUISA MORAN CESAR OCTAVIO
19	CAMPI MAYORGA JULIETA AMERICA	39	ROMAN CACERES DANIELA ALEJANDRA
20	CEDENO GARCIA MAXIMO GILBERTO	40	RODAS ROSERO PABLO ISAAC

PERIODO NOVIEMBRE 2021 – ABRIL 2022

CAPACITACIÓN CONTINUA

Las actividades de capacitación continua se realizan en función a la planificación inicial de cada semestre, en donde se plantea las actividades a realizar:

GRÁFICO N° CRONOGRAMA DE CAPACITACIÓN CONTINUA AÑO 2020 (NOVIEMBRE – ABRIL 2022)

INSTITUTO SUPERIOR TECNOLÓGICO LA MANÁ																				
CRONOGRAMA DE EDUCACIÓN CONTINUA Y CERTIFICACIONES																				
PERÍODO ACADÉMICO NOVIEMBRE - ABRIL 2022																				
ACTIVIDAD	NOVIEMBRE				DICIEMBRE				ENERO				FEBRERO				MARZO			
	1	2	3	4	1	2	3	4	1	2	3	4	1	2	3	4	1	2	3	4
Formulación del plan de capacitación a docentes de las tres carreras											X									
Ejecución de la Capacitación a docentes.															X					
Elaboración del Informe final de las capacitaciones a docentes															X					
Formulación del plan de capacitación a estudiantes de las tres carreras											X									
Ejecución de la Capacitación a estudiantes															X					
Elaboración del Informe final de las capacitaciones a estudiantes															X					
Formulación del plan de capacitación a la población en general											X									
Ejecución de las Capacitaciones a la población en general															X					
Elaboración del Informe final de las capacitaciones																		X		
Formulación del plan de capacitación a infantes (actividades de manualidades, gastronomía, robótica)																	X			
Ejecución de plan vacacional																		X	X	
Elaboración del Informe final de las capacitaciones																			X	
Elaboración de la planificación de certificaciones por competencias laborales																	X			
Ejecución del Plan de Certificación																	X			
Elaboración del Informe final del proceso de certificación por competencias laborales																		X		

Fuente: Coordinación de Vinculación con la Sociedad, CVS

Capacitación dirigida al campo estudiantil

El IST La Maná cuenta con tres carreras, por lo que la planificación de las capacitaciones dirigida a los estudiantes es en función a cada perfil, a continuación, se detalla la planificación.

CARRERA DE ADMINISTRACIÓN FINANCIERA

- HERRAMIENTAS PARA MEJORAR LA GESTIÓN COMERCIAL Y VENTAS

CARRERA DE REDES Y TELECOMUNICACIONES

- CYBER SEGURIDAD

CARRERA DE GASTRONOMIA

- CHARCUTERÍA

GRÁFICO N°1 Expositores de las capacitaciones por carrera



EMPRESA CHILENA
EDUCAPVIRTUAL
CARRERA DE
ADMINISTRACIÓN
FINANCIERA



INGENIERO PATRICIO
SORIA CARRERA DE
REDES Y
TELECOMUNICACIONES



CHEF MIGUEL AVALOS
CAPACITACIÓN
CARRERA DE
GASTRONOMÍA

Fuente: Coordinación de Vinculación con la Sociedad, CVS

Se planificaron tres capacitaciones para los estudiantes, una por carrera y se cumplió en su 100%.

$$\frac{\text{CAPACITACIONES EJECUTADAS}}{\text{CAPACITACIONES PLANIFICADAS}} \rightarrow \frac{3}{3} = 100\%$$

Se logró capacitar a 254 estudiantes del IST. La Maná de las tres carreras que se oferta.

Capacitación dirigida al campo docente

El IST. La Maná planificó una capacitación dirigida a los docentes de las tres carreras referente a las Normas ISO 9001:2015.

GRÁFICO N° Expositor de la capacitación dirigida al campo docente



Fuente: Coordinación de Vinculación con la Sociedad, CVS

$$\frac{\text{N° DE DOCENTES CAPACITADOS}}{\text{TOTAL N° DE DOCENTE}} \rightarrow \frac{31}{31} = 100\%$$

Capacitación dirigida a la población en general

El IST La Maná planificó una capacitación dirigida a la población en general con el tema Gestión y prevención de Riesgos, a continuación detallamos:

GRÁFICO N° Expositor de la capacitación dirigida a la población en general



Fuente: Coordinación de Vinculación con la Sociedad, CVS

Se logró capacitar a 282 personas que les interesó la capacitación difundida.

A continuación se comparte evidencia de las capacitaciones realizadas en el periodo Noviembre – Abril 2022:

CAPACITACIÓN DOCENTE



CAPACITACIÓN ESTUDIANTIL - GASTRONOMÍA



CAPACITACIÓN ESTUDIANTIL - REDES Y TELECOMUNICACIONES



CAPACITACIÓN ESTUDIANTIL - ADM. FINANCIERA

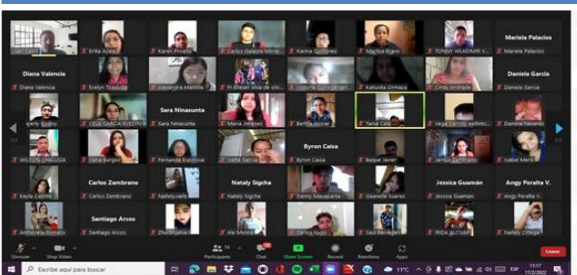

CAPACITACIÓN PORBLACIÓN EN GENERAL



COMPETENCIAS LABORALES

Con relación al proceso de Competencias Laborales el Instituto Superior Tecnológico La Maná cuenta con la autorización de certificación en los siguientes perfiles:

FORMACIÓN DE FORMADORES

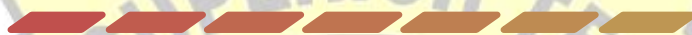

ADMINISTRACIÓN DE EMPRESAS



Se certificó con el perfil de Formación de Formadores a 7 personas los cuales cumplen con los requisitos del proceso, a continuación es el detalle:

Segovia Cepeda Maria Alexandra

Mindiolaza Almeida Lisseth Johanna

Luna Murillo Ricardo Augusto

Magallanes Reyes Jorge Bolivar

Paez Martinez Pedro Pablo

Martinez Alvarado Manuel Teodoro

Taco Tixe Mercy Janeth

Además, se inició el proceso de cumplimiento de requisitos para ampliar los perfiles en función a las carreras de Gastronomía y Redes – Telecomunicaciones

BIENESTAR INSTITUCIONAL

La Unidad de Bienestar institucional, surge de la necesidad de brindar a la comunidad estudiantil, servicios personalizados de información y orientación en aspectos vocacionales, profesionales y de desarrollo humano durante su permanencia en la institución así como para facilitar procesos que contribuyan a desarrollar competencias, no solo en el estudiante, sino en el resto de los miembros de la organización para la integración efectiva de sus recursos internos, así como de las exigencias del medio externo en que interactúan.

Siendo su objetivo general Fomentar el Bienestar de la comunidad del Instituto Superior Tecnológico La Maná, mediante acciones y programas que faciliten la convivencia y mejoren las condiciones de vida para alcanzar el desarrollo y formación integral de los estudiantes.



Con esta finalidad se crean permanentemente escenarios de socialización de ideas y transformación de los pensamientos en realidades palpables fomentando sobre todo la consecución de sus objetivos a través de la ejecución del **Plan de Capacitación sobre acciones preventivas para la población estudiantil del Instituto Superior Tecnológico La Maná.**

Lo cual permitirá en los estudiantes conseguir un espacio receptivo, confiable y amigable que facilite la expresión de sus emociones, malestares, opiniones, sentimientos, dificultades y dudas. Promoviendo de esta forma el reconocimiento de



sus derechos, responsabilidades y obligaciones para que puedan lidiar con sus situaciones personales, familiares, vocacionales y académicas con objetividad, considerando su situación de madurez emocional, fortalezas y limitaciones, potencializando al máximo el desarrollo de habilidades, competencias, destrezas, recursos y capacidades (personales, de aprendizaje, sociales, etc.) que contribuyan a su formación y bienestar integral.

Sistema de seguimiento a graduados-as

Se establece el sistema de seguimiento a graduados-as del Instituto superior Tecnológico La Maná, con el objeto de mantener estrecha colaboración entre los graduados-as y la Institución, a fin de promover la generación de procesos académicos, sociales y deportivos a favor de la sociedad.

Permitiendo proporcionarles educación y un cubrimiento de sus necesidades básicas, lo que lleva en sí a desarrollar habilidades, las mismas que son necesarias para ser competentes en el mercado laboral, y son brindadas por el sistema de seguimiento a graduados-as del Instituto superior Tecnológico La Maná, con el interés de potencializarlos para que sean más competentes en comparación a otros profesionales.

Pertenece a un mundo globalizado, donde la Tecnología está presente en la mayoría de las actividades que realizamos, lo cual genera un constante cambio que permite comprender que el individuo debe y tiene que actualizarse y capacitarse en todos los ámbitos que se relacionen con sus actividades diarias.



Tales premisas conducen automáticamente a enfocar inevitablemente el tema de la capacitación como uno de los elementos vertebrales para mantener, modificar o cambiar las actitudes y comportamientos de las personas

dentro de las organizaciones, direccionado a la optimización de los servicios.

Siendo esta la causa de que se lleve a estipular un Plan de Capacitaciones con el fin de poder fomentarlas en los graduados y egresados del Instituto superior Tecnológico La Maná, el cual es un instrumento de cambio y mejora, sustentado en un marco teórico e integrado por un conjunto coherente de acciones formativas encaminadas a desarrollar

innovación y fortalecer las competencias y habilidades necesarias para mejorar el desempeño profesional; de esta forma el Instituto Superior Tecnológico La Maná asegura que las capacidades y servicios profesionales no terminen con la obtención de un título, sino que tomen también en cuenta la necesidad del aprendizaje permanente.



Informe de Rendición de Cuentas 2021



IST "LA MANÁ"

REPORTE DE TITULADOS PERÍODO ACADÉMICO DICIEMBRE 2020 - MAYO 2021																
CÓDIGO DEL IST	NOMBRE DEL INSTITUTO	PROVINCIA	CÓDIGO DE LA CARRERA	CARRERA	TÍTULO	MODALIDAD DE ESTUDIOS	TIPO DE IDENTIFICACIÓN	NRO. DE IDENTIFICACIÓN	APELLIDOS Y NOMBRES	NACIONALIDAD	CÓDIGO DE REGISTRO	FECHA ACTA DE GRADO	CORREO ELECTRÓNICO	NÚMERO DE CELULAR	OCCUPACIÓN ACTUAL	ESTUDIOS SUPERIORES
2065	INSTITUTO SUPERIOR TECNOLÓGICO LA MANÁ	COTOPAXI	550412B-P-01	TECNOLOGIA SUPERIOR EN ADMINISTRACION FINANCIERA	TECNOLOGO EN ADMINISTRACION FINANCIERA	PRESENCIAL	CÉDULA	1716666407	ALBARRACIN OSORIO RODRIGO WLADIMIR	ECUATORIANA	2065-2021-2269761	1/3/2021	lmananet_15@gmail.com	099 062 5066	SERVICIOS	NO APLICA
2065	INSTITUTO SUPERIOR TECNOLÓGICO LA MANÁ	COTOPAXI	550412B-P-01	TECNOLOGIA SUPERIOR EN ADMINISTRACION FINANCIERA	TECNOLOGO EN ADMINISTRACION FINANCIERA	PRESENCIAL	CÉDULA	0504333014	ALLAUCA MURUCUN VIRGINIA SHIRLEY	ECUATORIANA	2065-2021-2269797	1/3/2021	allaucavirginia@gmail.com	0961683648	NO LABORA	NO APLICA
2065	INSTITUTO SUPERIOR TECNOLÓGICO LA MANÁ	COTOPAXI	550412B-P-01	TECNOLOGIA SUPERIOR EN ADMINISTRACION FINANCIERA	TECNOLOGO EN ADMINISTRACION FINANCIERA	PRESENCIAL	CÉDULA	0919717058	APOLINARIO SALTOS GINA PAOLA	ECUATORIANA	2065-2021-2269798	1/3/2021	ginapapolinario1@gmail.com	0981032605	NO LABORA	NO APLICA
2065	INSTITUTO SUPERIOR TECNOLÓGICO LA MANÁ	COTOPAXI	550412B-P-01	TECNOLOGIA SUPERIOR EN ADMINISTRACION FINANCIERA	TECNOLOGO EN ADMINISTRACION FINANCIERA	PRESENCIAL	CÉDULA	0503949000	ARBOLLEDA TENORIO EDISON JEANCARLO	ECUATORIANA	2065-2021-2269799	1/3/2021	jeanarbolleda13@gmail.com	0986233930	SERVICIOS	NO APLICA
2065	INSTITUTO SUPERIOR TECNOLÓGICO LA MANÁ	COTOPAXI	550412B-P-01	TECNOLOGIA SUPERIOR EN ADMINISTRACION FINANCIERA	TECNOLOGO EN ADMINISTRACION FINANCIERA	PRESENCIAL	CÉDULA	0503925257	ARIAS YANEZ ANA MARIA	ECUATORIANA	2065-2021-2269762	1/3/2021	arianayanez02@gmail.com	0959163129	NO LABORA	NO APLICA
2065	INSTITUTO SUPERIOR TECNOLÓGICO LA MANÁ	COTOPAXI	550412B-P-01	TECNOLOGIA SUPERIOR EN ADMINISTRACION FINANCIERA	TECNOLOGO EN ADMINISTRACION FINANCIERA	PRESENCIAL	CÉDULA	0504056250	BARREIRO ROMERO GABRIELA BIRMANIA	ECUATORIANA	2065-2021-2269763	1/3/2021	birmybarreiro@gmail.com	0962579500	SERVICIOS	NO APLICA
2065	INSTITUTO SUPERIOR TECNOLÓGICO LA MANÁ	COTOPAXI	550412B-P-01	TECNOLOGIA SUPERIOR EN ADMINISTRACION FINANCIERA	TECNOLOGO EN ADMINISTRACION FINANCIERA	PRESENCIAL	CÉDULA	0550015093	BONIFAZ OÑA EVELYN PILAR	ECUATORIANA	2065-2021-2269800	1/3/2021	evelynbonifaz1996@gmail.com	0981294946	OTROS	NO APLICA
2065	INSTITUTO SUPERIOR TECNOLÓGICO LA MANÁ	COTOPAXI	550412B-P-01	TECNOLOGIA SUPERIOR EN ADMINISTRACION FINANCIERA	TECNOLOGO EN ADMINISTRACION FINANCIERA	PRESENCIAL	CÉDULA	1250468368	CASTRO CASTRO BLANCA VERONICA	ECUATORIANA	2065-2021-2269764	1/3/2021	bvccr21898@gmail.com	0969556597	SERVICIOS	NO APLICA
2065	INSTITUTO SUPERIOR TECNOLÓGICO LA MANÁ	COTOPAXI	550412B-P-01	TECNOLOGIA SUPERIOR EN ADMINISTRACION FINANCIERA	TECNOLOGO EN ADMINISTRACION FINANCIERA	PRESENCIAL	CÉDULA	1250065263	CEDERO LOOR JORGE OCTAVIO	ECUATORIANA	2065-2021-2269801	1/3/2021	cedero11@gmail.com	0978661655	INDUSTRIAL	NO APLICA
2065	INSTITUTO SUPERIOR TECNOLÓGICO LA MANÁ	COTOPAXI	550492B-P-01	TECNOLOGIA SUPERIOR EN ADMINISTRACION FINANCIERA	TECNOLOGO EN ADMINISTRACION FINANCIERA	PRESENCIAL	CÉDULA	1250211610	CHUSIN UGSHA DAISY ESTEFANIA	ECUATORIANA	2065-2021-2269765	1/3/2021	devyichusin2019@gmail.com	0939769467	NO LABORA	NO APLICA
2065	INSTITUTO SUPERIOR TECNOLÓGICO LA MANÁ	COTOPAXI	550412B-P-01	TECNOLOGIA SUPERIOR EN ADMINISTRACION FINANCIERA	TECNOLOGO EN ADMINISTRACION FINANCIERA	PRESENCIAL	CÉDULA	1205290230	CLAS ENRIQUEZ MARIA EUGENIA	ECUATORIANA	2065-2021-2269802	1/3/2021	maeugenia_clas20@hotmail.com	0994298007	COMERCIAL	NO APLICA
2065	INSTITUTO SUPERIOR TECNOLÓGICO LA MANÁ	COTOPAXI	550412B-P-01	TECNOLOGIA SUPERIOR EN ADMINISTRACION FINANCIERA	TECNOLOGO EN ADMINISTRACION FINANCIERA	PRESENCIAL	CÉDULA	0504052655	COTO ESPIN JEFFERSON ADRIAN	ECUATORIANA	2065-2021-2269766	1/3/2021	adrianespin1998@gmail.com	0979943731	SERVICIOS	NO APLICA
2065	INSTITUTO SUPERIOR TECNOLÓGICO LA MANÁ	COTOPAXI	550412B-P-01	TECNOLOGIA SUPERIOR EN ADMINISTRACION FINANCIERA	TECNOLOGO EN ADMINISTRACION FINANCIERA	PRESENCIAL	CÉDULA	0504257031	CLARAN SAQUISARI CRISTHIAN ALEXANDER	ECUATORIANA	2065-2021-2269767	1/3/2021	alexanderruaran24@gmail.com	0999570299	NO LABORA	NO APLICA
2065	INSTITUTO SUPERIOR TECNOLÓGICO LA MANÁ	COTOPAXI	550412B-P-01	TECNOLOGIA SUPERIOR EN ADMINISTRACION FINANCIERA	TECNOLOGO EN ADMINISTRACION FINANCIERA	PRESENCIAL	CÉDULA	0503876971	CUNUJAY MOLINA PAOLA NICOLE	ECUATORIANA	2065-2021-2269803	1/3/2021	nicolejaysaga@gmail.com	0985040584	NO LABORA	NO APLICA
2065	INSTITUTO SUPERIOR TECNOLÓGICO LA MANÁ	COTOPAXI	550412B-P-01	TECNOLOGIA SUPERIOR EN ADMINISTRACION FINANCIERA	TECNOLOGO EN ADMINISTRACION FINANCIERA	PRESENCIAL	CÉDULA	0503016834	ESQUIVEL ESCUDERO HOLGUER RAFAEL	ECUATORIANA	2065-2021-2269768	1/3/2021	esquivelholguer14@hotmail.com	0993998392	SERVICIOS	NO APLICA
2065	INSTITUTO SUPERIOR TECNOLÓGICO LA MANÁ	COTOPAXI	550412B-P-01	TECNOLOGIA SUPERIOR EN ADMINISTRACION FINANCIERA	TECNOLOGO EN ADMINISTRACION FINANCIERA	PRESENCIAL	CÉDULA	1714032693	FAZ ANALUISA MARIA EUGENIA	ECUATORIANA	2065-2021-2269804	1/3/2021	fazeugenia@gmail.com	0980841987	NO LABORA	NO APLICA
2065	INSTITUTO SUPERIOR TECNOLÓGICO LA MANÁ	COTOPAXI	550412B-P-01	TECNOLOGIA SUPERIOR EN ADMINISTRACION FINANCIERA	TECNOLOGO EN ADMINISTRACION FINANCIERA	PRESENCIAL	CÉDULA	1206160754	FLORENCIA SUÑTASIG CARLOS FERNANDO	ECUATORIANA	2065-2021-2269769	1/3/2021	fernando.carlos99@hotmail.com	0988438628	OTROS	NO APLICA
2065	INSTITUTO SUPERIOR TECNOLÓGICO LA MANÁ	COTOPAXI	550412B-P-01	TECNOLOGIA SUPERIOR EN ADMINISTRACION FINANCIERA	TECNOLOGO EN ADMINISTRACION FINANCIERA	PRESENCIAL	CÉDULA	1805288576	FLORES YASIA CYSAR ISMAEL	ECUATORIANA	2065-2021-2269770	1/3/2021	ycysarrip125@gmail.com	0967049028	INDUSTRIAL	NO APLICA
2065	INSTITUTO SUPERIOR TECNOLÓGICO LA MANÁ	COTOPAXI	550412B-P-01	TECNOLOGIA SUPERIOR EN ADMINISTRACION FINANCIERA	TECNOLOGO EN ADMINISTRACION FINANCIERA	PRESENCIAL	CÉDULA	1206055046	GARCIA MESIAS YESSIEA FERNANDA	ECUATORIANA	2065-2021-2269771	1/3/2021	yessie2fer@gmail.com	0984205506	SERVICIOS	NO APLICA
2065	INSTITUTO SUPERIOR TECNOLÓGICO LA MANÁ	COTOPAXI	550412B-P-01	TECNOLOGIA SUPERIOR EN ADMINISTRACION FINANCIERA	TECNOLOGO EN ADMINISTRACION FINANCIERA	PRESENCIAL	CÉDULA	0503672057	GOMEZ PINCAY KENIA CRISTINA	ECUATORIANA	2065-2021-2269805	1/3/2021	keniaomez871@gmail.com	0988868939	NO LABORA	NO APLICA
2065	INSTITUTO SUPERIOR TECNOLÓGICO LA MANÁ	COTOPAXI	550412B-P-01	TECNOLOGIA SUPERIOR EN ADMINISTRACION FINANCIERA	TECNOLOGO EN ADMINISTRACION FINANCIERA	PRESENCIAL	CÉDULA	0550303838	GRANJA DAZA MARIA JOSE	ECUATORIANA	2065-2021-2269772	1/3/2021	mariajosegran1998@gmail.com	0968814683	NO LABORA	NO APLICA
2065	INSTITUTO SUPERIOR TECNOLÓGICO LA MANÁ	COTOPAXI	550412B-P-01	TECNOLOGIA SUPERIOR EN ADMINISTRACION FINANCIERA	TECNOLOGO EN ADMINISTRACION FINANCIERA	PRESENCIAL	CÉDULA	0504427485	GUAMANGATE AYALA BYRON	ECUATORIANA	2065-2021-2269806	1/3/2021	byronguamangate@gmail.com	0981854713	EMPRENDIMIENTO	NO APLICA
2065	INSTITUTO SUPERIOR TECNOLÓGICO LA MANÁ	COTOPAXI	550412B-P-01	TECNOLOGIA SUPERIOR EN ADMINISTRACION FINANCIERA	TECNOLOGO EN ADMINISTRACION FINANCIERA	PRESENCIAL	CÉDULA	0504259581	GUAMANGATE AYALA MARTHA CECILIA	ECUATORIANA	2065-2021-2269773	1/3/2021	ccc@guamangate2010@gmail.com	0994826309	OTROS	NO APLICA
2065	INSTITUTO SUPERIOR TECNOLÓGICO LA MANÁ	COTOPAXI	550412B-P-01	TECNOLOGIA SUPERIOR EN ADMINISTRACION FINANCIERA	TECNOLOGO EN ADMINISTRACION FINANCIERA	PRESENCIAL	CÉDULA	0504479981	GUAMANI ZAMBRANO CINTHYA GISELLA	ECUATORIANA	2065-2021-2269774	1/3/2021	cinthyaguamani@hotmail.com	0990873447	NO LABORA	NO APLICA
2065	INSTITUTO SUPERIOR TECNOLÓGICO LA MANÁ	COTOPAXI	550412B-P-01	TECNOLOGIA SUPERIOR EN ADMINISTRACION FINANCIERA	TECNOLOGO EN ADMINISTRACION FINANCIERA	PRESENCIAL	CÉDULA	1727346197	GUEVARA CRUZ DAYANA LIZBETH	ECUATORIANA	2065-2021-2269775	1/3/2021	dayanaguevara996@gmail.com	0992612625	NO LABORA	NO APLICA
2065	INSTITUTO SUPERIOR TECNOLÓGICO LA MANÁ	COTOPAXI	550412B-P-01	TECNOLOGIA SUPERIOR EN ADMINISTRACION FINANCIERA	TECNOLOGO EN ADMINISTRACION FINANCIERA	PRESENCIAL	CÉDULA	0504330762	GUTIERREZ CUARAN HEIDY ABIGAIL	ECUATORIANA	2065-2021-2269776	1/3/2021	gudierrezheidya@gmail.com	0968967765	NO LABORA	NO APLICA
2065	INSTITUTO SUPERIOR TECNOLÓGICO LA MANÁ	COTOPAXI	550412B-P-01	TECNOLOGIA SUPERIOR EN ADMINISTRACION FINANCIERA	TECNOLOGO EN ADMINISTRACION FINANCIERA	PRESENCIAL	CÉDULA	0504097999	HERRERA PAREDES SELENE NOEMI	ECUATORIANA	2065-2021-2269777	1/3/2021	seleneoemiherrera@gmail.com	0959290339	NO LABORA	NO APLICA

Informe de Rendición de Cuentas 2021



IST "LA MANÁ"

2065	INSTITUTO SUPERIOR TECNOLÓGICO LA MANÁ	COTOPAXI	5504128-P-01	TECNOLOGÍA SUPERIOR EN ADMINISTRACIÓN FINANCIERA	TECNOLOGO EN ADMINISTRACIÓN FINANCIERA	PRESENCIAL	CÉDULA	0503749384	HINOJOSA PALACIOS JEFFERSON RICARDO	EQUATORIANA	2065-2021-2269778	1/3/2021	hinojosajefferson06@gmail.com	0967951119	COMERCIAL	NO APLICA
2065	INSTITUTO SUPERIOR TECNOLÓGICO LA MANÁ	COTOPAXI	5504128-P-01	TECNOLOGÍA SUPERIOR EN ADMINISTRACIÓN FINANCIERA	TECNOLOGO EN ADMINISTRACIÓN FINANCIERA	PRESENCIAL	CÉDULA	1720963485	JACOME ROMERO JESSABETH GARDENIA	EQUATORIANA	2065-2021-2269807	1/3/2021	jacabath30@hotmail.com	0978733883	COMERCIAL	NO APLICA
2065	INSTITUTO SUPERIOR TECNOLÓGICO LA MANÁ	COTOPAXI	5504128-P-01	TECNOLOGÍA SUPERIOR EN ADMINISTRACIÓN FINANCIERA	TECNOLOGO EN ADMINISTRACIÓN FINANCIERA	PRESENCIAL	CÉDULA	0504387366	JACOME VERA KAREN ADRIANA	EQUATORIANA	2065-2021-2269779	1/3/2021	jacomekaren06@gmail.com	0991133074	OTROS	NO APLICA
2065	INSTITUTO SUPERIOR TECNOLÓGICO LA MANÁ	COTOPAXI	5504128-P-01	TECNOLOGÍA SUPERIOR EN ADMINISTRACIÓN FINANCIERA	TECNOLOGO EN ADMINISTRACIÓN FINANCIERA	PRESENCIAL	CÉDULA	0504259888	LUOR TORRES KERLY MARIA	EQUATORIANA	2065-2021-2269780	1/3/2021	luortorres1924@gmail.com	0960819075	SERVICIOS	NO APLICA
2065	INSTITUTO SUPERIOR TECNOLÓGICO LA MANÁ	COTOPAXI	5504128-P-01	TECNOLOGÍA SUPERIOR EN ADMINISTRACIÓN FINANCIERA	TECNOLOGO EN ADMINISTRACIÓN FINANCIERA	PRESENCIAL	CÉDULA	1727341388	LOPEZ ENRIQUE JOSELYN MICHELLE	EQUATORIANA	2065-2021-2269808	1/3/2021	lopezjoselyn15@gmail.com	0980189684	NO LABORA	NO APLICA
2065	INSTITUTO SUPERIOR TECNOLÓGICO LA MANÁ	COTOPAXI	5504128-P-01	TECNOLOGÍA SUPERIOR EN ADMINISTRACIÓN FINANCIERA	TECNOLOGO EN ADMINISTRACIÓN FINANCIERA	PRESENCIAL	CÉDULA	0550023600	MAGALLANES MENDOZA JENNIFER XIOMARA	EQUATORIANA	2065-2021-2269809	1/3/2021	jenni_xm@gmail.com	0990423219	NO LABORA	NO APLICA
2065	INSTITUTO SUPERIOR TECNOLÓGICO LA MANÁ	COTOPAXI	5504128-P-01	TECNOLOGÍA SUPERIOR EN ADMINISTRACIÓN FINANCIERA	TECNOLOGO EN ADMINISTRACIÓN FINANCIERA	PRESENCIAL	CÉDULA	0504057563	MAGALLANES TOSCANO NATALIA DAYANARA	EQUATORIANA	2065-2021-2269810	1/3/2021	damero8657@hotmail.com	0997898957	NO LABORA	NO APLICA
2065	INSTITUTO SUPERIOR TECNOLÓGICO LA MANÁ	COTOPAXI	5504128-P-01	TECNOLOGÍA SUPERIOR EN ADMINISTRACIÓN FINANCIERA	TECNOLOGO EN ADMINISTRACIÓN FINANCIERA	PRESENCIAL	CÉDULA	0503302036	MONAR VILLACIS SEGUNDO ARTURO	EQUATORIANA	2065-2021-2269781	1/3/2021	segundo1987monar@gmail.com	0985224324	COMERCIAL	NO APLICA
2065	INSTITUTO SUPERIOR TECNOLÓGICO LA MANÁ	COTOPAXI	5504128-P-01	TECNOLOGÍA SUPERIOR EN ADMINISTRACIÓN FINANCIERA	TECNOLOGO EN ADMINISTRACIÓN FINANCIERA	PRESENCIAL	CÉDULA	0503948440	MOREIRA HERRERA GEMA JAZMIN	EQUATORIANA	2065-2021-2269782	1/3/2021	gemamoreiraherrera@gmail.com	0939994318	NO LABORA	NO APLICA
2065	INSTITUTO SUPERIOR TECNOLÓGICO LA MANÁ	COTOPAXI	5504128-P-01	TECNOLOGÍA SUPERIOR EN ADMINISTRACIÓN FINANCIERA	TECNOLOGO EN ADMINISTRACIÓN FINANCIERA	PRESENCIAL	CÉDULA	0503361644	MOSQUOSO VEGA HENRY GABRIEL	EQUATORIANA	2065-2021-2269811	1/3/2021	henrym34@gmail.com	0997237699	SERVICIOS	NO APLICA
2065	INSTITUTO SUPERIOR TECNOLÓGICO LA MANÁ	COTOPAXI	5504128-P-01	TECNOLOGÍA SUPERIOR EN ADMINISTRACIÓN FINANCIERA	TECNOLOGO EN ADMINISTRACIÓN FINANCIERA	PRESENCIAL	CÉDULA	0503608705	MUÑOZ GARCIA TANIA LEONELA	EQUATORIANA	2065-2021-2269812	1/3/2021	tanialagarcia1996@gmail.com	0980690815	NO LABORA	NO APLICA
2065	INSTITUTO SUPERIOR TECNOLÓGICO LA MANÁ	COTOPAXI	5504128-P-01	TECNOLOGÍA SUPERIOR EN ADMINISTRACIÓN FINANCIERA	TECNOLOGO EN ADMINISTRACIÓN FINANCIERA	PRESENCIAL	CÉDULA	0503302960	NAULA ENRIQUE VICTOR MANUEL	EQUATORIANA	2065-2021-2269783	1/3/2021	naulavh@gmail.com	0993849860	EMPRESARIADO	NO APLICA
2065	INSTITUTO SUPERIOR TECNOLÓGICO LA MANÁ	COTOPAXI	5504128-P-01	TECNOLOGÍA SUPERIOR EN ADMINISTRACIÓN FINANCIERA	TECNOLOGO EN ADMINISTRACIÓN FINANCIERA	PRESENCIAL	CÉDULA	1208245223	OCHOA LA ROSA WELLINGTON SANTIAGO	EQUATORIANA	2065-2021-2269784	1/3/2021	wellingthonchoa98@gmail.com	0960761915	NO LABORA	NO APLICA
2065	INSTITUTO SUPERIOR TECNOLÓGICO LA MANÁ	COTOPAXI	5504128-P-01	TECNOLOGÍA SUPERIOR EN ADMINISTRACIÓN FINANCIERA	TECNOLOGO EN ADMINISTRACIÓN FINANCIERA	PRESENCIAL	CÉDULA	0503171392	ORTEGA MOLINA JASON JOLIAS	EQUATORIANA	2065-2021-2269813	1/3/2021	jasortega@gmail.com	0991701630	NO LABORA	NO APLICA
2065	INSTITUTO SUPERIOR TECNOLÓGICO LA MANÁ	COTOPAXI	5504128-P-01	TECNOLOGÍA SUPERIOR EN ADMINISTRACIÓN FINANCIERA	TECNOLOGO EN ADMINISTRACIÓN FINANCIERA	PRESENCIAL	CÉDULA	0503367868	PACHECO QUEVEDO OSCAR ESTIVEN	EQUATORIANA	2065-2021-2269785	1/3/2021	estivenq19@gmail.com	0979957740	SERVICIOS	NO APLICA
2065	INSTITUTO SUPERIOR TECNOLÓGICO LA MANÁ	COTOPAXI	5504128-P-01	TECNOLOGÍA SUPERIOR EN ADMINISTRACIÓN FINANCIERA	TECNOLOGO EN ADMINISTRACIÓN FINANCIERA	PRESENCIAL	CÉDULA	0503467607	PERAFIEL LASSO VANESSA ALEJANDRA	EQUATORIANA	2065-2021-2269814	1/3/2021	vanessaperafiellasso@gmail.com	0979999561	SERVICIOS	NO APLICA
2065	INSTITUTO SUPERIOR TECNOLÓGICO LA MANÁ	COTOPAXI	5504128-P-01	TECNOLOGÍA SUPERIOR EN ADMINISTRACIÓN FINANCIERA	TECNOLOGO EN ADMINISTRACIÓN FINANCIERA	PRESENCIAL	CÉDULA	0504091166	PELAGUJA OTERO CARMEN DEL ROCIO	EQUATORIANA	2065-2021-2269815	1/3/2021	carmenpelagujajuan04@gmail.com	0993060305	NO LABORA	NO APLICA
2065	INSTITUTO SUPERIOR TECNOLÓGICO LA MANÁ	COTOPAXI	5504128-P-01	TECNOLOGÍA SUPERIOR EN ADMINISTRACIÓN FINANCIERA	TECNOLOGO EN ADMINISTRACIÓN FINANCIERA	PRESENCIAL	CÉDULA	0503673550	PINZON OCAÑA CHRISTIAN ALFREDO	EQUATORIANA	2065-2021-2269816	1/3/2021	alfredocris1995@gmail.com	0982890705	COMERCIAL	NO APLICA
2065	INSTITUTO SUPERIOR TECNOLÓGICO LA MANÁ	COTOPAXI	5504128-P-01	TECNOLOGÍA SUPERIOR EN ADMINISTRACIÓN FINANCIERA	TECNOLOGO EN ADMINISTRACIÓN FINANCIERA	PRESENCIAL	CÉDULA	0504098039	PIÑALZA CUNUHA YSSENIA NATALY	EQUATORIANA	2065-2021-2269786	1/3/2021	yisfenias@gmail.com	0985816526	NO LABORA	NO APLICA
2065	INSTITUTO SUPERIOR TECNOLÓGICO LA MANÁ	COTOPAXI	5504128-P-01	TECNOLOGÍA SUPERIOR EN ADMINISTRACIÓN FINANCIERA	TECNOLOGO EN ADMINISTRACIÓN FINANCIERA	PRESENCIAL	CÉDULA	0550471361	QUINCHULEA TORRES GLADYS CATHERINE	EQUATORIANA	2065-2021-2269817	1/3/2021	catherine_q1704@gmail.com	0991559097	EMPRESARIADO	NO APLICA
2065	INSTITUTO SUPERIOR TECNOLÓGICO LA MANÁ	COTOPAXI	5504128-P-01	TECNOLOGÍA SUPERIOR EN ADMINISTRACIÓN FINANCIERA	TECNOLOGO EN ADMINISTRACIÓN FINANCIERA	PRESENCIAL	CÉDULA	1718940111	RODRIGUEZ CALERO ABDON GIOVANNY	EQUATORIANA	2065-2021-2269787	1/3/2021	abondanrodriguez1986@hotmail.com	0959930583	SERVICIOS	NO APLICA
2065	INSTITUTO SUPERIOR TECNOLÓGICO LA MANÁ	COTOPAXI	5504128-P-01	TECNOLOGÍA SUPERIOR EN ADMINISTRACIÓN FINANCIERA	TECNOLOGO EN ADMINISTRACIÓN FINANCIERA	PRESENCIAL	CÉDULA	0503924706	ROMAN FLORENCIA JOHANA KARINA	EQUATORIANA	2065-2021-2269788	1/3/2021	karina_rf@gmail.com	0985456232	NO LABORA	NO APLICA
2065	INSTITUTO SUPERIOR TECNOLÓGICO LA MANÁ	COTOPAXI	5504128-P-01	TECNOLOGÍA SUPERIOR EN ADMINISTRACIÓN FINANCIERA	TECNOLOGO EN ADMINISTRACIÓN FINANCIERA	PRESENCIAL	CÉDULA	1728215724	TAPE TOAZA PATRICIO MANUEL	EQUATORIANA	2065-2021-2269818	1/3/2021	patricioctapez@gmail.com	0992022610	NO LABORA	NO APLICA
2065	INSTITUTO SUPERIOR TECNOLÓGICO LA MANÁ	COTOPAXI	5504128-P-01	TECNOLOGÍA SUPERIOR EN ADMINISTRACIÓN FINANCIERA	TECNOLOGO EN ADMINISTRACIÓN FINANCIERA	PRESENCIAL	CÉDULA	1207513967	TAPIA GARBOR GENESIS STEPHANIE	EQUATORIANA	2065-2021-2269819	1/3/2021	stephanie_tapia56@gmail.com	0994979093	NO LABORA	NO APLICA
2065	INSTITUTO SUPERIOR TECNOLÓGICO LA MANÁ	COTOPAXI	5504128-P-01	TECNOLOGÍA SUPERIOR EN ADMINISTRACIÓN FINANCIERA	TECNOLOGO EN ADMINISTRACIÓN FINANCIERA	PRESENCIAL	CÉDULA	0504317830	TELLEMA MASABANDA LEONEL BAYARDO	EQUATORIANA	2065-2021-2269820	1/3/2021	bayardotellemas1998@gmail.com	0980956541	EMPRESARIADO	NO APLICA
2065	INSTITUTO SUPERIOR TECNOLÓGICO LA MANÁ	COTOPAXI	5504128-P-01	TECNOLOGÍA SUPERIOR EN ADMINISTRACIÓN FINANCIERA	TECNOLOGO EN ADMINISTRACIÓN FINANCIERA	PRESENCIAL	CÉDULA	1204401721	TOADANTA QUINTANA JENNY DEL PILAR	EQUATORIANA	2065-2021-2269821	1/3/2021	jennytoadanta1981@gmail.com	0939001882	EMPRESARIADO	NO APLICA
2065	INSTITUTO SUPERIOR TECNOLÓGICO LA MANÁ	COTOPAXI	5504128-P-01	TECNOLOGÍA SUPERIOR EN ADMINISTRACIÓN FINANCIERA	TECNOLOGO EN ADMINISTRACIÓN FINANCIERA	PRESENCIAL	CÉDULA	0504092370	TURON MACIAS EVELYN JURDIT	EQUATORIANA	2065-2021-2269789	1/3/2021	jurdit16@hotmail.com	0991873307	NO LABORA	NO APLICA
2065	INSTITUTO SUPERIOR TECNOLÓGICO LA MANÁ	COTOPAXI	5504128-P-01	TECNOLOGÍA SUPERIOR EN ADMINISTRACIÓN FINANCIERA	TECNOLOGO EN ADMINISTRACIÓN FINANCIERA	PRESENCIAL	CÉDULA	0550576409	TUPIRO BARRIO FERNANDA ESTEFANIA	EQUATORIANA	2065-2021-2269822	1/3/2021	fernandatuipiro88@gmail.com	0980372141	NO LABORA	NO APLICA
2065	INSTITUTO SUPERIOR TECNOLÓGICO LA MANÁ	COTOPAXI	5504128-P-01	TECNOLOGÍA SUPERIOR EN ADMINISTRACIÓN FINANCIERA	TECNOLOGO EN ADMINISTRACIÓN FINANCIERA	PRESENCIAL	CÉDULA	0504058421	UNALPUCHA TADAPAXI MIREYA CECIBEL	EQUATORIANA	2065-2021-2269790	1/3/2021	cecibelunaly@gmail.com	0988302673	NO LABORA	NO APLICA
2065	INSTITUTO SUPERIOR TECNOLÓGICO LA MANÁ	COTOPAXI	5504128-P-01	TECNOLOGÍA SUPERIOR EN ADMINISTRACIÓN FINANCIERA	TECNOLOGO EN ADMINISTRACIÓN FINANCIERA	PRESENCIAL	CÉDULA	0504336363	USARRO GUARICHICO SANDY LINEY	EQUATORIANA	2065-2021-2269791	1/3/2021	sandyusarro1994@gmail.com	0989342864	NO LABORA	NO APLICA
2065	INSTITUTO SUPERIOR TECNOLÓGICO LA MANÁ	COTOPAXI	5504128-P-01	TECNOLOGÍA SUPERIOR EN ADMINISTRACIÓN FINANCIERA	TECNOLOGO EN ADMINISTRACIÓN FINANCIERA	PRESENCIAL	CÉDULA	1206326296	VARGAS QUINTANA VALERIA LIESETH	EQUATORIANA	2065-2021-2269823	1/3/2021	valerieliese18@gmail.com	0979777949	NO LABORA	NO APLICA
2065	INSTITUTO SUPERIOR TECNOLÓGICO LA MANÁ	COTOPAXI	5504128-P-01	TECNOLOGÍA SUPERIOR EN ADMINISTRACIÓN FINANCIERA	TECNOLOGO EN ADMINISTRACIÓN FINANCIERA	PRESENCIAL	CÉDULA	0943645648	VASQUEZ MASAPANTA KELLY DOMENICA	EQUATORIANA	2065-2021-2269792	1/3/2021	kellydomenica1998@hotmail.com	0994352678	COMERCIAL	NO APLICA
2065	INSTITUTO SUPERIOR TECNOLÓGICO LA MANÁ	COTOPAXI	5504128-P-01	TECNOLOGÍA SUPERIOR EN ADMINISTRACIÓN FINANCIERA	TECNOLOGO EN ADMINISTRACIÓN FINANCIERA	PRESENCIAL	CÉDULA	0503811564	VEGA BAZANTE ARELYS MAGDALENA	EQUATORIANA	2065-2021-2269824	1/3/2021	arelys14abril@gmail.com	0991819316	NO LABORA	NO APLICA
2065	INSTITUTO SUPERIOR TECNOLÓGICO LA MANÁ	COTOPAXI	5504128-P-01	TECNOLOGÍA SUPERIOR EN ADMINISTRACIÓN FINANCIERA	TECNOLOGO EN ADMINISTRACIÓN FINANCIERA	PRESENCIAL	CÉDULA	0503941318	VEGA BAZANTE BRIGITTE MARYLIN	EQUATORIANA	2065-2021-2269825	1/3/2021	brigittevega@gmail.com	0990884337	NO LABORA	NO APLICA
2065	INSTITUTO SUPERIOR TECNOLÓGICO LA MANÁ	COTOPAXI	5504128-P-01	TECNOLOGÍA SUPERIOR EN ADMINISTRACIÓN FINANCIERA	TECNOLOGO EN ADMINISTRACIÓN FINANCIERA	PRESENCIAL	CÉDULA	0504065343	VEGA RIVERA GRACE ESTEFANIA	EQUATORIANA	2065-2021-2269826	1/3/2021	grace08vega@gmail.com	0983635284	EMPRESARIADO	NO APLICA
2065	INSTITUTO SUPERIOR TECNOLÓGICO LA MANÁ	COTOPAXI	5504128-P-01	TECNOLOGÍA SUPERIOR EN ADMINISTRACIÓN FINANCIERA	TECNOLOGO EN ADMINISTRACIÓN FINANCIERA	PRESENCIAL	CÉDULA	0803398783	ZAMBRANO ANCHUNDIA SUSANA CECIBEL	EQUATORIANA	2065-2021-2269793	1/3/2021	susanzambrano27@gmail.com	0998861546	NO LABORA	NO APLICA

Fuente: Coordinación de Vinculación con la Sociedad, CVS

Fuente: Coordinación de Vinculación con la Sociedad, CVS



En el ámbito de la salud pública, uno de los elementos más importantes es la historia clínica o también llamada Ficha Médica, este simple pero efectivo elemento hace claramente una diferencia positiva en la práctica que asegura que los profesionales puedan conocer y reconocer el historial médico de los estudiantes, sabiendo cuáles fueron sus dolencias o afecciones previas, así como también las prácticas y tratamientos a los que fue sometido frente

a situaciones específicas.

Es por esta razón y con el afán de precautelar la salud integral de los estudiantes que ingresan a la institución, el Instituto Superior La Maná mediante convenio con la universidad Técnica de Cotopaxi Extensión La Maná y el departamento médico de la misma, realizan la apertura de la historia clínica y seguimiento médico de los estudiantes.

Para tal efecto y en coordinación con la Dra. Mónica López, responsable del departamento médico de la Universidad Técnica de Cotopaxi Extensión La Maná se realiza un cronograma con horarios de atención.

También se procede con la socialización dirigida a los estudiantes del Instituto Superior Tecnológico La Maná respecto a la importancia que representa el contar con la ficha médica, así mismo se direcciona para que acudan de acuerdo al cronograma establecido al departamento médico de la Universidad Técnica de Cotopaxi Extensión La Maná.

El 90 % de los estudiantes del Instituto Superior Tecnológico La Maná han realizado la apertura de la ficha médica sin mayor inconveniente.

Durante el periodo académico Junio-Octubre 2021 se suprime este indicador, debido a la crisis sanitaria ocasionada por el COVID-19 ya que se ingresó a un proceso de Cuarentena o confinamiento, a la cual debió acogerse toda la población con la finalidad de precautelar y preservar la integridad de todas las familias.

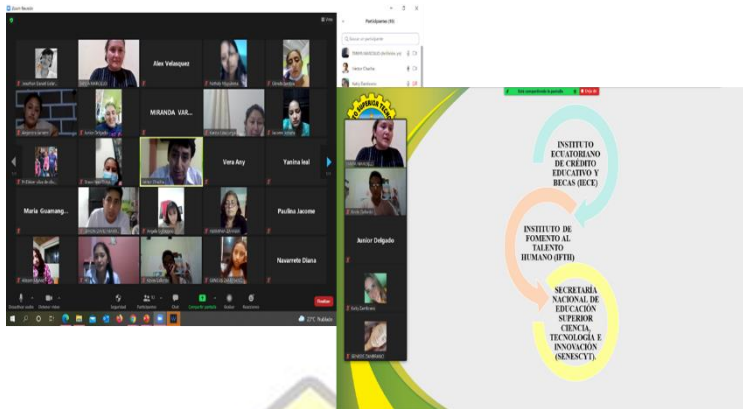

Socialización y seguimiento de Becas

Se establece un cronograma para la socialización y respectivo seguimiento a estudiantes beneficiarios de Becas; las becas consisten en subvenciones totales o

parciales otorgadas por una institución administradora de becas, a estudiantes y profesionales nacionales que demuestren excelencia académica, para realizar estudios de formación superior, capacitación, perfeccionamiento, entrenamiento profesional e investigación en el país o en el exterior, bajo la modalidad presencial. Además de apoyar a personas con altos méritos académicos, las becas se dirigen a permitir que personas con escasos recursos económicos o con capacidades especiales puedan acceder a la educación formal.



En el Instituto Superior Tecnológico La Maná están vigentes dos Programas de Beca: PROGRAMA DE BECAS SENESCYT – BECAS NACIONALES – ELOY ALFARO PARA ESTUDIOS DE GRADO 2017 y PROGRAMA DE BECAS SENESCYT – BECAS NACIONALES PARA ESTUDIOS DE TERCER NIVEL 2019 – BECAS OTORGADAS POR EXCELENCIA E INCLUSIÓN; con componentes como:

- ✚ MUJERES QUE FUERON MADRES ADOLESCENTES
- ✚ PERSONAS CON DISCAPACIDAD
- ✚ SITUACIÓN ECONÓMICA VULNERABLE

Dentro del proceso de socialización del beneficio de la Beca, se da a conocer que en la actualidad la institución responsable de otorgar las BECAS es la SENESCYT, estos beneficios de beca son para estudios de nivel técnico y tecnológico, que otorga financiamiento mensual no reembolsable.

A pesar de no estar habilitado el beneficio de las becas en la actualidad, debido a la situación económica por la que atraviesa el país, se da a conocer a los estudiantes cual es el proceso para poder acceder al beneficio y también el acceso y manejo de la plataforma Pusak,

mediante la cual se logra poner al alcance de toda la ciudadanía los programas de becas a través de la postulación en línea, la cual puede ser realizada desde cualquier rincón del país.

 INSTITUTO SUPERIOR TECNOLÓGICO LA MANÁ 								
BASE DE ESTUDIANTES BENEFICIARIOS DE BECAS								
N°	CARRERA	LUGAR	NIVEL	MODALIDAD	PROGRAMA/COMPONENTE	NOMBRE	N° DE CEDULA	N° DE CELULAR
1	ADMINISTRACIÓN FINANCIERA	LA MANÁ	NIVEL TECNOLÓGICO	PRESENCIAL	PROGRAMA DE BECAS SENESCYT – BECAS NACIONALES – ELOY ALFARO DE GRADO 2017.	CEDEÑO ROMERO ANGÉLICA LOURDES	1208181923	0992294597
2	ADMINISTRACIÓN FINANCIERA	LA MANÁ	NIVEL TECNOLÓGICO	PRESENCIAL	PROGRAMA DE BECAS SENESCYT – BECAS NACIONALES – ELOY ALFARO DE GRADO 2017.	GUAMANGATE AYALA MARTHA CECLILIA.	0504259581	0993310519
3	ADMINISTRACIÓN FINANCIERA	LA MANÁ	NIVEL TECNOLÓGICO	PRESENCIAL	PROGRAMA DE BECAS SENESCYT – BECAS NACIONALES – ELOY ALFARO DE GRADO 2017.	GUAMANGATE AYALA BYRON	0504427485	0981854713
4	ADMINISTRACIÓN FINANCIERA	LA MANÁ	NIVEL TECNOLÓGICO	PRESENCIAL	PROGRAMA DE BECAS SENESCYT – BECAS NACIONALES – ELOY ALFARO DE GRADO 2017.	GRANIA DAZA MARÍA JOSÉ	0550303838	0998809947
5	ADMINISTRACIÓN FINANCIERA	LA MANÁ	NIVEL TECNOLÓGICO	PRESENCIAL	PROGRAMA DE BECAS SENESCYT – BECAS NACIONALES – ELOY ALFARO DE GRADO 2017.	HINOJOSA PALACIOS JEFFERSON RICARDO.	0503749384	0967951119
6	ADMINISTRACIÓN FINANCIERA	LA MANÁ	NIVEL TECNOLÓGICO	PRESENCIAL	PROGRAMA DE BECAS SENESCYT – BECAS NACIONALES – ELOY ALFARO DE GRADO 2017.	PILLASAGUA OTERO CARMEN DEL ROCÍO	0504091166	0993606305
7	ADMINISTRACIÓN FINANCIERA	LA MANÁ	NIVEL TECNOLÓGICO	PRESENCIAL	PROGRAMA DE BECAS SENESCYT – BECAS NACIONALES – ELOY ALFARO DE GRADO 2017.	PIÑALOZA CUNUHAY YESSENIA NATALY	0504098039	0985816526
8	ADMINISTRACIÓN FINANCIERA	LA MANÁ	NIVEL TECNOLÓGICO	PRESENCIAL	PROGRAMA DE BECAS SENESCYT – BECAS NACIONALES – ELOY ALFARO DE GRADO 2017.	QUINCHUELA TORRES GLADYS CATHERINE	0550471361	0991550907
9	ADMINISTRACIÓN FINANCIERA	LA MANÁ	NIVEL TECNOLÓGICO	PRESENCIAL	PROGRAMA DE BECAS SENESCYT – BECAS NACIONALES – ELOY ALFARO DE GRADO 2017.	ROMÁN FLORENCIA JOHANNA KARINA	0503924706	0985456232
10	ADMINISTRACIÓN FINANCIERA	LA MANÁ	NIVEL TECNOLÓGICO	PRESENCIAL	PROGRAMA DE BECAS SENESCYT – BECAS NACIONALES – ELOY ALFARO DE GRADO 2017.	TIXILEMA MASABANDA LEONEL BAYARDO	0504378530	0979180187
11	ADMINISTRACIÓN FINANCIERA	LA MANÁ	NIVEL TECNOLÓGICO	PRESENCIAL	PROGRAMA DE BECAS SENESCYT – BECAS NACIONALES – ELOY ALFARO DE GRADO 2017.	VEGA BAZANTE BRIGITHE MARYLIN	0503941338	0990884337
12	ADMINISTRACIÓN FINANCIERA	LA MANÁ	NIVEL TECNOLÓGICO	PRESENCIAL	PROGRAMA DE BECAS SENESCYT – BECAS NACIONALES – ELOY ALFARO DE GRADO 2017.	USUÑO GUAROCHICO SANDY LINEY	0504336363	0989342864
13	ADMINISTRACIÓN FINANCIERA	LA MANÁ	NIVEL TECNOLÓGICO	PRESENCIAL	PROGRAMA DE BECAS SENESCYT – BECAS NACIONALES – ELOY ALFARO DE GRADO 2017.	FAZ ANALUISA MARÍA EUGENIA	1714032693	0980841987
14	ADMINISTRACIÓN FINANCIERA	LA MANÁ	NIVEL TECNOLÓGICO	PRESENCIAL	PROGRAMA DE BECAS NACIONALES PARA ESTUDIOS DE TERCER NIVEL 2019 – BECAS OTORGADAS POR SENESCYT.	ALVARADO SINCHIGUANO EVELING PAOLA	1207458371	099 301 5527

Fuente: Coordinación de Vinculación con la Sociedad, CVS
Conformación de CLUBES

En el Instituto Superior Tecnológico La Maná se conforma clubes con la finalidad de fortalecer la identidad cultural del Cantón, a través de la preservación y difusión de la danza folklórica, con la colaboración y percepción de los estudiantes del Instituto Superior Tecnológico La

Maná para mejorar su desarrollo psicomotriz, descartando la cultura de nuestro cantón y país. Dentro de las actividades inherentes esta Capacitar a los estudiantes y comunidad sobre temas de Patrimonio Cultural, Identidad Cultural, Antropología y otros relacionados con el propósito de incentivar a los estudiantes a la formación de danzas de acuerdo a su afinidad y gustos.

La conformación de clubes se da a través del proyecto de Vinculación con la Sociedad "APOYO AL EMPRENDIMIENTO A TRAVÉS DEL RESCATE DE SABERES ANCESTRALES, IDENTIDAD CULTURAL, MANEJO AMBIENTAL RESPONSABLE Y PREVENCIÓN DE RIESGOS".

Con los siguientes temas:

- Prácticas de Pintura y Artesanías.
- Grupo de Danza del Instituto Superior Tecnológico La Maná.





6. COORDINACIÓN ACADÉMICA



1. Cumplimiento de Funciones, Atribuciones, Competencias Legales

Sin duda el desarrollo de las actividades académicas es el eje donde se giran todas las actividades sustantivas por ello se desarrollan procesos integrales para la formación del profesional.

- **Normativa.** - EL Instituto Superior Tecnológico “La Maná” mantiene una base normativa articulada a las leyes nacionales vigentes, lo que garantiza una educación inclusiva, con igualdad de oportunidades, responsables con la sociedad y medio ambiente.
- **Formación Académica.** - Para llevar adelante este proceso, se establece una agenda académica por periodo, en la cual se planifican actividades desde el inicio de los estudiantes al primer nivel, con un seguimiento sistemático del desarrollo de los contenidos validados en los sílabos, apoyados en tutorías personalizadas y desarrollo de proyectos integradores que demuestran el logro de objetivos y desarrollo de competencias de acuerdo a los perfiles de egreso de cada carrera.
- **Formación Docente.** – La planta docente del Instituto Superior Tecnológico “La Maná” se incrementó en el año 2021 a 31 docentes debido al aumento de los ciclos de las carreras aprobadas en el año 2020; el 51,61% tiene grado académico de cuarto nivel, lo fortalece la ejecución de procesos técnicos y académicos demostrados en la evaluación al desempeño integral del docente, proceso que se realiza al término de cada periodo académico bajo los parámetros establecidos en la LOES y en reglamento de escalafón del docente investigador del sistema de educación superior.

Planes Estratégicos

Los Objetivos del Instituto Superior Tecnológico La Maná, se encuentran alineados al Plan de Desarrollo Nacional, y a las normativas que regentan la educación superior.

A continuación, se presentan los resultados del año 2021:

META POA	PRINCIPALES PROGRAMAS, PROYECTOS O ACCIONES REALIZADAS PARA EL CUMPLIMIENTO DE LAS COMPETENCIAS.	RESULTADOS ALCANZADOS EN EL CUMPLIMIENTO DE LAS COMPETENCIAS.
Contribuir al mejoramiento continuo de la actividad académica en base a los lineamientos establecidos en las normativas vigentes.	Gestión de Servicios Institucionales	100%
	Gestión de Personal	100%
	Monitoreo y Control de Activos Fijos	100%
	Acreditación externa institucional (CACES)	100%
Administrar la gestión del proceso formativo a partir del ingreso de los estudiantes a la carrera en concordancia con la normativa Institucional vigente.	Gestión del proceso formativo a partir del ingreso de los estudiantes a la carrera	100%

Fortalecimiento docente función de los informes de la evaluación del desempeño docente.	Elaboración y aprobación de instrumentos de evaluación docente, aplicar y analizar informe de evaluación docente, Organizar talleres y capacitaciones para superar las debilidades detectadas.	100%
Generar alternativas para la apertura de nuevas carreras tecnológicas de acuerdo a la necesidad del sector y sus zonas de influencia	Elaboración de nuevos proyectos de carrera, presentación de los nuevos proyectos al Consejo Académico Superior, Envío de los proyectos a los organismos competentes para su aprobación definitiva	100%
Desarrollar competencias laborales articulando la teoría con la práctica en diferentes empresas públicas y privadas relacionadas con la carrera	Prácticas Pre profesionales; Firma de convenios (Efectos de la Pandemia COVID 19)	50%
	Matriz de seguimiento de practicantes	100%
	Proyecto de Vinculación: Elaboración y aprobación	100%
	Capacitación Continua	100%
	Bienestar Estudiantil	100%
	Certificación por Competencias Laborales	100%
Gestionar y desarrollar el fomento de la investigación en el área de formación de la carrera, elabora propuestas en materia de investigación que eleva al Rector y Consejo	Capacitación docente.	100%
	Producción científica.	100%
	Publicaciones en revistas científicas	65%
	Difusión de resultados en otros medios	100%
	Producción técnica	100%
	Participación en eventos de carácter científicos (ponencias)	100%
	Convenios para formar parte de redes de investigación	100%
PORCENTAJE DE CUMPLIMIENTO TOTAL		95,95%

2. Proceso de Rendición de Cuentas

La Rendición de Cuentas, es un proceso de diálogo e interrelación entre las autoridades y la ciudadanía, a través del cual se informa de las acciones realizadas. La ciudadanía conoce, evalúa y ejerce su derecho a participar en la gestión de lo público, para el Instituto Superior Tecnológico La Maná pegado a la normativa vigente ha realizado las siguientes actividades:

- ✚ Recopilar y Validar la información
- ✚ Elaboración del Informe de Rendición de Cuentas de acuerdo a los contenidos establecidos en la resolución 07-250-2013
- ✚ Presentación y elaboración del informe de Rendición de Cuentas a la ciudadanía.
- ✚ Entrega el informe de Rendición de Cuentas al Consejo de Participación Ciudadana y Control social, así como subir dicha información al Sistema de Rendición de Cuentas, y a la ciudadanía en general mediante su página oficial.

3. Mecanismos utilizados para la Difusión de la Información

En el marco de la Ley de Transparencia, el Instituto Tecnológico Superior La Maná, realiza la difusión en medios, redes sociales, en reunión con los estudiantes y docentes, entre otros.

4. Cumplimiento de la Ejecución Presupuestaria

Los recursos asignados para el funcionamiento del Instituto Tecnológico Superior La Maná, son administrados por la Secretaría de Educación Superior Ciencia, Tecnología, e Innovación SENESCYT

5. Información referente a Expropiaciones o Donaciones

En el año 2021 no se recibieron donaciones por parte de empresas públicas ni privadas.

Atentamente



RECTORADO
Ing. Alex Ramiro Román Robalino Mg.
RECTOR DEL IST "La Maná"