



**INSTITUTO SUPERIOR TECNOLÓGICO**  
**“LA MANÁ”**

**TECNOLOGÍA SUPERIOR EN ADMINISTRACIÓN FINANCIERA**

**PROYECTO DE TITULACIÓN**

**Previo a la obtención del título de:**

**TECNÓLOGO EN SUPERIOR FINANCIERA**

**TEMA:**

MODELO DE GESTIÓN CON EL ENFOQUE EN ECONOMÍA POPULAR Y SOLIDARIA PARA ASOCIACIÓN DE MONTE CARMELO PRODUCTORA DE PANELA DE LA PARROQUIA PUCAYACU CANTÓN LA MANÁ PERIODO 2021.

**AUTORES:**

EDA MAGALY BARGAS ZAPATA  
EVELIN ANABELA MANOTOA CORREA

**TUTOR:**

ING .LUIS MORAN

## **CAPITULO V. PROPUESTA**

### **5.1. Título de la propuesta**

Modelo de gestión con el enfoque en economía popular y solidaria para asociación productora de Monte Carmelo de panela de la parroquia Pucayacu Cantón La Maná periodo 2021.

### **5.2. Propósito**

Diseñamos un modelo de gestión enfoco en la economía popular y solidaria que adopta las características particulares de la asociación optamos por proponer este modelo para corregir las deficiencias detectadas dentro del área funcionales de la microempresa.

Mediante factores estratégicos como aumentar las ventas por medio de marketing para dar a conocer el producto que elaboran, manejo de inventarios manejo de caja control de documentos control de trabajadores.

### **5.3. Mapa de proceso**

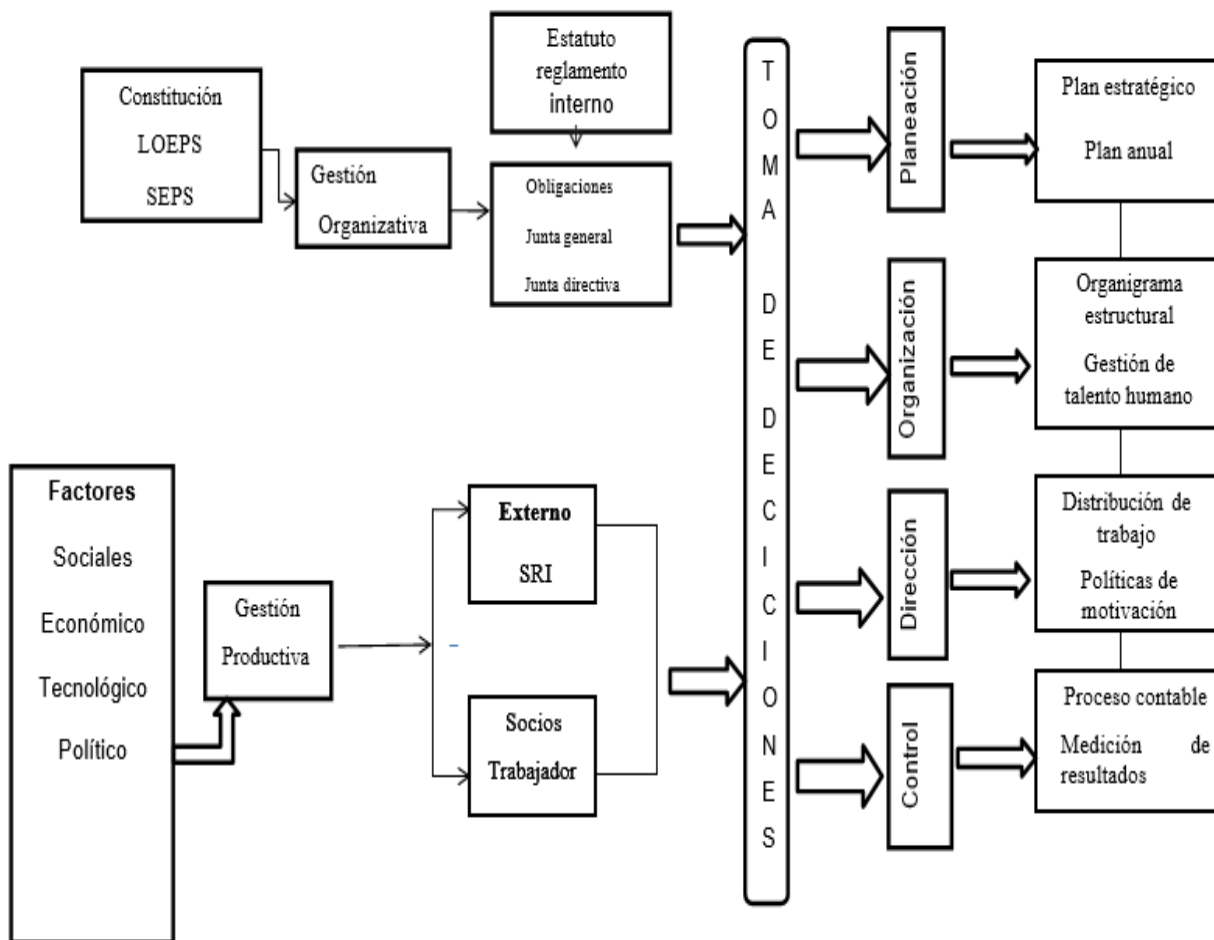

**Fuente:** Encuesta aplicada a los miembros de la asociación Monte Carmelo

**Elaborado por:** Autores (2021).